

OFERTĂ DE VÂNZARE TEREN
- Formular pentru persoane fizice -

Subsemnatul/Subsemnata¹⁾ NEAGOE VERONICA, CNP:, având adresa de comunicare în: localitatea MIHĂEȘTI, str. SAT NAGUZA nr., bl., sc., et., ap., județul/sectorul VĂLCEA, codul poștal, e-mail, tel. 0760297997, vând teren agricol situat în extravilan, în suprafață de 0,0780 (ha), reprezentând cota parte 1/1, la prețul de (*) 2.500 Lei - DOUA MII CINCI SUTE LEI. (lei) Se va completa în cifre și litere.

Condițiile de vânzare²⁾ sunt următoarele: SE VA VÎNDA ÎMORĂTURĂ CU REGISTRUL PROPRIETĂȚII

Date privind identificarea terenului:

Specificare	Informații privind amplasamentul terenului							Categoria de folosință ³⁾ (**)	Observații
	Orașul/Comuna/Județul (*)	Suprafață (ha)		Număr cadastral (**)	Număr de carte funciară (**)	Număr aria/lot (**)	Număr parcelă (**)		
		Suprafața totală (*)	Cotă-parte ⁵⁾						
Se completează de către vânzător.	MIHĂEȘTI/VĂLCEA	0,0780 HA	1/1	33802	33802	43	1160	ARABIL	-
Verificat primărie ⁴⁾	X	X	X	X	X	X	X	X	X

³⁾ Se completează categoria de folosință a terenurilor agricole situate în extravilan conform art. 2 din Legea fondului funciar nr. 18/1991, republicată, cu modificările și completările ulterioare.

⁴⁾ Se completează cu „X” rubricile în care informațiile pot fi comparate cu datele din Registrul agricol, evidențele fiscale, evidențele de stare civilă, altele asemenea.

⁵⁾ Cota-parte din suprafață se exprimă în fracție și în hectare. (*)

Declar că terenul agricol situat în extravilan face obiectul acțiunii pentru pronunțarea unei hotărâri judecătorești care să țină loc de contract de vânzare: DA [] NU [] Cunoscând că falsul în declarații se pedepsește conform Legii nr. 286/2009 privind Codul penal, cu modificările și completările ulterioare, declar că datele sunt reale, corecte și complete.

Vânzător/Împuternicit,
NEAGOE VERONICA

(numele și prenumele în clar)

Semnătura

20.02.2023.

L.S

Data 20.02.2023

NOTE: Câmpurile notate cu (*) sunt obligatoriu de completat. Câmpurile notate cu (**) se completează în cazul în care sunt cunoscute informațiile.

PLAN DE AMPLASAMENT SI DELIMITARE A IMOBILULUI

SCARA 1:1000

Nr.cadastral	Suprafata masurata	Adresa imobilului
39892	2000	SAT NEGRENI,Punctul "Obste"jud.Valcea,
Cartea funciara	UAT	MIHAESTI
		INTRAVILAN-EXTRAVILAN

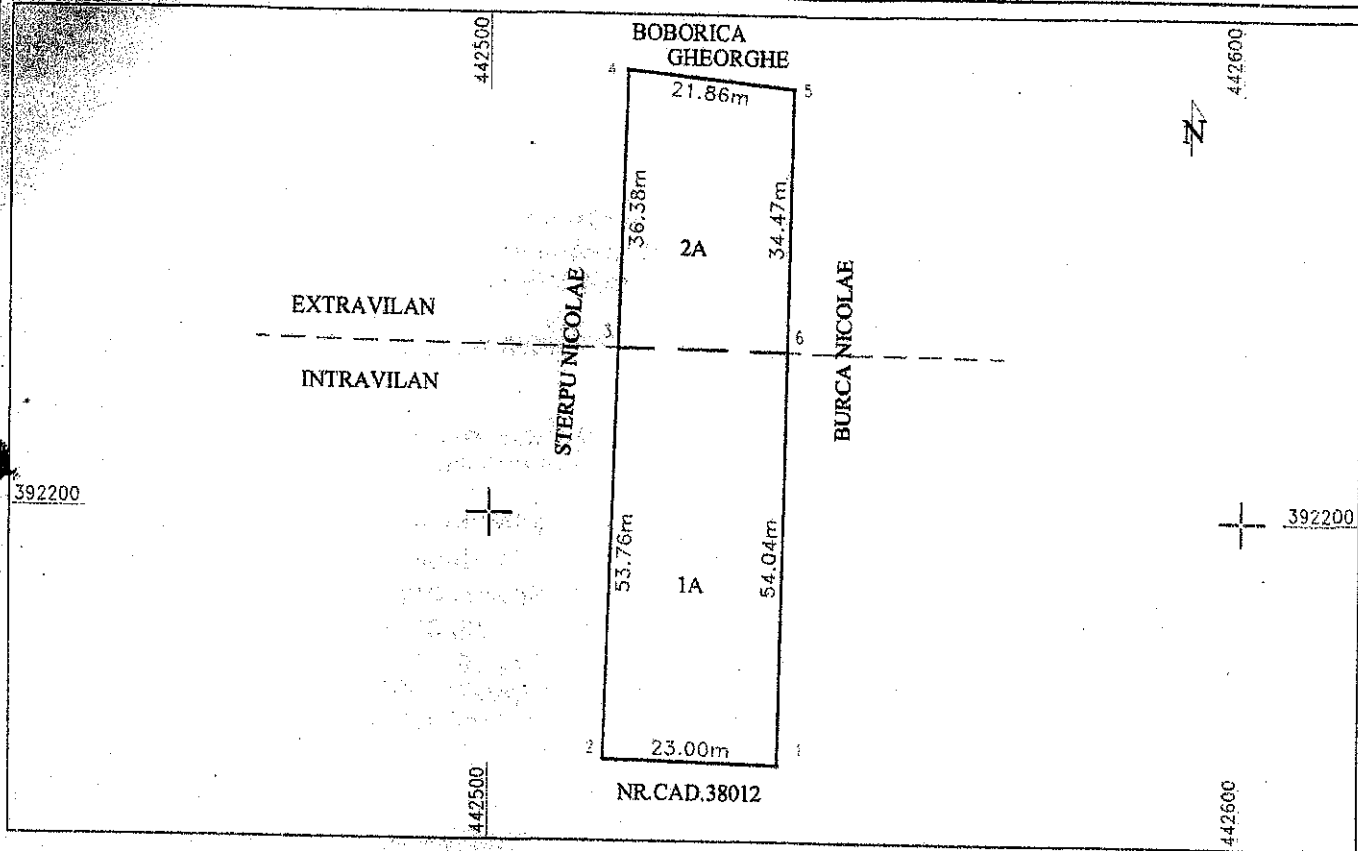

A. DATE REFERITOARE LA TEREN

Nr.pct	Categoria de folosinta	Suprafata (mp)	Mentiuni
1	A	1220	TARLA 43 PARCELA 1/60
2	A	780	TARLA 43 PARCELA 1/60 imobil inregistrat in planul cadastral fara localizare certa datorita lipsei planului parcelar
Total		2000	imobil nu este imprejmuit

B. DATE REFERITOARE LA CONSTRUCTII

Cod.constr	Suprafata construita la sol (mp)	Valoare de impozitare(lei)	Mentiuni
Total			

Suprafata totala masurata a imobilului=2000mp
Suprafata din acte =2000 mp

Executant PLESEA NICOLAE
Confirm executarea masuratorilor terenului si corectitudinea intocmirii documentatiei cadastrale si corespondenta acestora cu realitatea din teren

Inspector
Confirm introducerea imobilului in baza de date integrata si atribuirea numarului cadastral

35252 / 04-05-2022

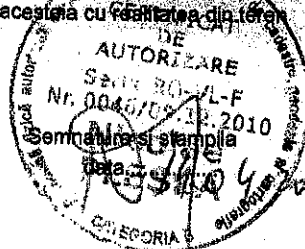

Semnat digital de Nicolae Plesea
Data: 2022.05.04 09:30:56 +03'00'

Semnatura si parafa

data.....

Ilina Ozon
Nicolae
Digitally signed by Ilina Ozon-Nicolae
Date: 2022.06.06 14:19:31 +03'00'



NOTIFICARE PREEMPTORI

Județul (*) <u>VALEA</u>	Registrul de evidență Nr. <u>1060</u> din <u>20.02.2023</u> (*)
Unitatea administrativ-teritorială (*) <u>COM. MIHALEȘTI</u>	

În temeiul art. 6 alin. (6) din Legea nr. 17/2014 privind unele măsuri de reglementare a vânzării terenurilor agricole situate în extravilan și de modificare a Legii nr. 268/2001 privind privatizarea societăților ce dețin în administrare terenuri proprietate publică și privată a statului cu destinație agricolă și înființarea Agenției Domeniilor Statului, cu modificările și completările ulterioare, prin prezenta se aduce la cunoștință

ȘTEPU NICOLAE, SURUȘ NICOLAE
BOBORIC OLTORGHE
nr. cad. 38012, CNP/CIF, nr. de înregistrare, (**), în calitate de, având domiciliul/reședința/sediul social/secundar în: localitatea, str. nr., bl., sc., et., ap., județul/sectorul, codul poștal, e-mail, tel.

Oferta de vânzare nr. 6 din data de 20.02.2023, depusă de NEAGUȘ VERONICA, privind terenul agricol situat în extravilan, în suprafață de 0,0780 (ha), reprezentând cota-parte, nr. cadastral 38892, nr. carte funciară 38892, nr. tarla 43, nr. parcelă 1160, categoria de folosință ARABIL, la prețul de 2500 (lei), afișată la sediul/site-ul PRIMĂRII MIHALEȘTI Primăriei VALEA județul VALEA.

Primar,

Barzageanu Constantin

Secretar General,

Popa Sabin Constantin

Intocmit,

Baiasu Mirela

Data 20.02.2023

NOTE:- Câmpurile notate cu (*) sunt obligatoriu de completat.- Câmpurile notate cu (**) se completează cu numărul din registrul comerțului sau cu numărul din Registrul asociațiilor și fundațiilor.- Notificarea

Prezentul înscris este valabil fără aplicarea sigiliului, conform art. 627, alin (1) din Ordonanța de Urgență nr. 57/2019

Anexa nr. 1C

Județul (*)	VOLOCEA	Registrul de evidență Nr. 6 din 20.02.2023 (*)
Unitatea administrativ-teritorială (*)	COM. MIHADIN	

LISTA

preemptorilor în vederea exercitării dreptului de preempțiune asupra ofertei de vânzare în ordinea rangului de preferință

Ca urmare a înregistrării Ofertei de vânzare nr. 6 depuse de NEAGOE VERONICA calitate de vânzător, pe baza evidențelor deținute la nivelul primăriilor și a informațiilor cuprinse în oferta de vânzare au fost identificați următorii preemptori:

1. preemptori de rang I: coproprietarii, soții, rudele până la gradul al treilea și afinii până la gradul al treilea, în această ordine

Nr. crt.	Numele și prenumele persoanei fizice/Denumirea persoanei/persoanelor juridice, asociației și altor entități fără personalitate juridică, precum și a persoanei juridice care nu se înregistrează în registrul comerțului	Adresă de domiciliu/reședință/sediu
1.		
2.		
3.		
4.		

2. preemptori de rang II: proprietarii investițiilor agricole pentru culturile de pomi, viță-de-vie, hamei, irigații exclusiv private aflate pe terenurile ce fac obiectul ofertelor de vânzare și/sau arendașii. În cazul în care pe terenurile supuse vânzării se află investiții agricole pentru culturile de pomi, viță-de-vie, hamei și pentru irigații, prioritate la cumpărarea acestor terenuri au proprietarii acestor investiții.

Nr. crt.	Numele și prenumele persoanei fizice/Denumirea persoanei/persoanelor juridice, asociației și altor entități fără personalitate juridică, precum și a persoanei juridice care nu se înregistrează în registrul comerțului	Adresă de domiciliu/reședință/sediu
1.		
2.		
3.		
4.		

3. preemptori de rang III: proprietarii și/sau arendașii terenurilor agricole vecine cu terenul supus vânzării, cu respectarea dispozițiilor prevăzute la art. 4 alin. (2) și (4) din Legea nr. 17/2014 privind unele măsuri de reglementare a vânzării terenurilor agricole situate în extravilan și de modificare a Legii nr. 268/2001 privind privatizarea societăților ce dețin în administrare terenuri proprietate publică și privată a statului cu destinație agricolă și înființarea Agenției Domeniilor Statului, cu modificările și completările ulterioare

Nr. crt.	Numele și prenumele persoanei fizice/Denumirea persoanei/persoanelor juridice, asociației și altor entități fără personalitate juridică, precum și a persoanei juridice care nu se înregistrează în registrul comerțului	Adresă de domiciliu/reședință/sediu
1.	MER PU NICOLAE	
2.	BURCA NICOLAE	
3.	BOBOLICA GHEORGHE	
4.	NR. CTS - 38012	

4. preemptori de rang IV: tinerii fermieri

Nr. crt.	Numele și prenumele persoanei fizice/altor entități fără personalitate juridică, precum și ale persoanei juridice care nu se înregistrează în registrul comerțului	Adresă de domiciliu/reședință/sediu
1.		
2.		
3.		
4.		

5. preemptori de rang V: Academia de Științe Agricole și Silvicultură „Gheorghe Ionescu-Șișești” și unitățile de cercetare-dezvoltare din domeniile agriculturii, silviculturii și industriei alimentare, organizate și reglementate prin Legea nr. 45/2009 privind organizarea și funcționarea Academiei de Științe Agricole și Silvicultură „Gheorghe Ionescu-Șișești” și a sistemului de cercetare-dezvoltare din domeniile agriculturii, silviculturii și industriei alimentare, cu modificările și completările ulterioare, precum și instituțiile de învățământ cu profil agricol, în scopul cumpărării terenurilor agricole situate în extravilan cu destinația strict necesară cercetării agricole, aflate în vecinătatea loturilor existente în patrimoniul acestora

Nr. crt.	Denumirea persoanei/persoanelor juridice, asociațiilor și altor entități fără personalitate juridică, precum și a persoanei juridice care nu se înregistrează în registrul comerțului	Adresă de domiciliu/reședință/sediu
1.		
2.		
3.		
4.		

6. preemptori de rang VI: persoane fizice cu domiciliul/reședința situat/situată în unitățile administrativ-teritoriale unde este amplasat terenul sau în unitățile administrativ-teritoriale vecine

Nr. crt.	Numele și prenumele persoanei fizice/Denumirea persoanei/persoanelor juridice, asociațiilor și altor entități fără personalitate juridică, precum și a persoanei juridice care nu se înregistrează în registrul comerțului	Adresă de domiciliu/reședință/sediu
1.		
2.		
3.		
4.		

7. preemptori de rang VII: statul român, prin Agenția Domeniilor Statului

Nr. crt.	Denumirea persoanei/persoanelor juridice, asociațiilor și altor entități fără personalitate juridică, precum și a persoanei juridice care nu se înregistrează în registrul comerțului	Adresă de domiciliu/reședință/sediu
1.		
2.		
3.		
4.		

Primar,

Barzageanu Constantin

(numele și prenumele/semnătura)



Secretar general,

Popa Sabin Constantin

(numele și prenumele/semnătura)



Data 20.02.2023

.NOTĂ: Câmpurile notate cu (*) sunt obligatoriu de completat

Prezentul înscris este valabil fără aplicarea sigiliului, conform art. 627, alin (1) din Ordonanța de Urgență nr. 57/2019