

ANEXA NR. 1.35
PLAN DE AMPLASAMENT ȘI DELIMITARE A IMOBILULUI
 scara 1:1000

Nr. cadastral	Suprafata masurata a imobilului (mp)	Adresa imobilului
39842	3591	Pușcova, "Căminarii", Județul Vâlcea
Cartea Funciara nr. UAT Milișești - Extravilan		

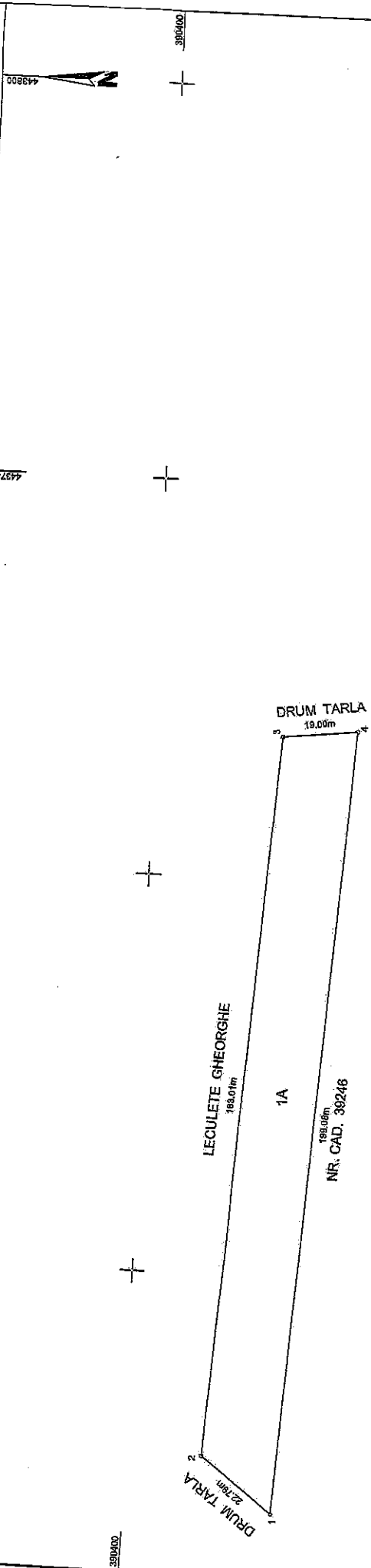

Nr. parcea	Categoria de folosinta	Suprafata (mp)	A. Data reflectare la teren	Meniuni
1	A	3591	Tarla 66, Parcela 2147, Imobil înregistrat în Măsură cadastrală fără localizare contă dectabilă lapele planului parcelar.	
Total		3591	Terenul nu este înregistrat.	
Cod	Destinația	Suprafata construita la scd (mp)	B. Data edificare la constructii	Meniuni
Total				

Suprafata totala masurata a imobilului = 3591 mp

Executant, NICOLAE-GABRIEL PARASCCHIV
 Contabil executarea masuratorilor la teren, corectitudinea precizarii elementelor cadastrale si corespundenta acestora cu planurile din teren

Inspector
 Confirma Intocmirea imobilului in baza de date integrate si atribuirea numarului cadastral
 Semnatura si parafa



Digitally signed by
 Larisa-Elena Simionescu

23876/24.03.2022

Județul (*) VALCEA	Registrul de evidență Nr. 51..... din 18.05.2022
Unitatea administrativ-teritorială (*) COM. MIHLEȘTI	

LISTA

preemptorilor în vederea exercitării dreptului de preempțiune asupra ofertei de vânzare în ordinea rangului de preferință

Ca urmare a înregistrării ofertei de vânzare nr. 51.....depusă de BIZIRANU ELENA în calitate de vânzător, pe baza informațiilor cuprinse în oferta de vânzare au fost identificați următorii preemptori:

1. preemptori de rang I: coproprietarii, rudele de gradul I, soții, rudele și afiii până la gradul al treilea inclusiv

Nr. crt.	Nume și prenume persoană fizică/Denumire persoană/persoane juridică/juridice, asociații și alte entități fără personalitate juridică, precum și persoane juridice care nu se înregistrează în registrul comerțului	Adresă domiciliu/reședință/sediu
1.		
2.		
3.		
4.		
5.		

2. preemptori de rang II: proprietarii investițiilor agricole pentru culturile de pomi, viță-de-vie, hamei, irigații exclusiv private și/sau arendașii. În cazul în care pe terenurile supuse vânzării se află investiții agricole pentru culturile de pomi, viță-de-vie, hamei și pentru irigații, prioritate la cumpărarea acestor terenuri au proprietarii acestor investiții

Nr. crt.	Nume și prenume persoană fizică/Denumire persoană/persoane juridică/juridice, asociații și alte entități fără personalitate juridică, precum și persoane juridice care nu se înregistrează în registrul comerțului	Adresă domiciliu/reședință/sediu
1.		
2.		
3.		
4.		
5.		

3. preemptori de rang III: proprietarii și/sau arendașii terenurilor agricole vecine cu terenul supus vânzării, cu respectarea dispozițiilor prevăzute la art. 4 alin. (2) și (4) din lege.

Nr. crt.	Nume și prenume persoană fizică/Denumire persoană/persoane juridică/juridice, asociații și alte entități fără personalitate juridică, precum și persoane juridice care nu se înregistrează în registrul comerțului	Adresă domiciliu/reședință/sediu
1.		
2.		
3.	<u>LEON LETA IZAGOR</u>	
4.	<u>NR. CUI 38246</u>	
5.		

4. preemptori de rang IV: tinerii fermieri

Nr. crt.	Nume și prenume persoană fizică/Denumire persoană/persoane juridică/juridice, asociații și alte entități fără personalitate juridică, precum și persoane juridice care nu se înregistrează în registrul comerțului	Adresă domiciliu/reședință/sediu
1.		
2.		
3.		
4.		
5.		

5. preemptori de rang V: Academia de Științe Agricole și Silvice «Gheorghe Ionescu-Șișești» și unitățile de