

OFERTĂ DE VÂNZARE TEREN
- Formular pentru persoane fizice -

Subsemnatul/Subsemnata ^{de la orașul Mihăești} ^{de la nr. 102} ^{de la data 23.11.2022} ^{de la orașul Mihăești} ^{de la nr. 102} ^{de la data 23.11.2022}, CNP având adresa de comunicare în: localitatea ^{Mihăești}, strada ^{Centrului} nr., bl., sc., et., ap., județul/sectorul ^{Vâlcea}, codul poștal, e-mail, tel. ⁰⁷²²⁰⁹²²⁷, vând teren agricol situat în extravilan, în suprafață de ^{0,2913} (ha), reprezentând cota parte, la prețul de (*) ^{20.000} (lei) Se va completa în cifre și litere.

Condițiile de vânzare ^2) sunt următoarele: ^{se vor vinde suprafața cu restul proprietății}

Date privind identificarea terenului:

Specificare	Informații privind amplasamentul terenului							Categoria de folosință ^3) (**)	Observații
	Orașul/Comuna/Județul (*)	Suprafață (ha)		Număr cadastral (**)	Număr de carte funciară (**)	Număr tarla/lot (**)	Număr parcelă (**)		
		Suprafața totală (*)	Cota-parte ^5)						
Se completează de către vânzător.	^{Mihăești}	^{0,2913}	¹¹	⁴⁰⁰⁷	⁴⁰⁰⁷	²	^{5/1}	^{agricol}	
Verificat primărie ^4)	<input checked="" type="checkbox"/>	<input checked="" type="checkbox"/>	<input checked="" type="checkbox"/>	<input checked="" type="checkbox"/>	<input checked="" type="checkbox"/>	<input checked="" type="checkbox"/>	<input checked="" type="checkbox"/>	<input checked="" type="checkbox"/>	<input checked="" type="checkbox"/>

^3) Se completează categoria de folosință a terenurilor agricole situate în extravilan conform art. 2 din Legea fondului funciar nr. 18/1991, republicată, cu modificările și completările ulterioare.

^4) Se completează cu „X” rubricile în care informațiile pot fi comparate cu datele din Registrul agricol, evidențele fiscale, evidențele de stare civilă, altele asemenea.

^5) Cota-parte din suprafață se exprimă în fracție și în hectare. (*)

Declar că terenul agricol situat în extravilan face obiectul acțiunii pentru pronunțarea unei hotărâri judecătorești care să țină loc de contract de vânzare: DA [] NU [] Cunoscând că falsul în declarații se pedepsește conform Legii nr. 286/2009 privind Codul penal, cu modificările și completările ulterioare, declar că datele sunt reale, corecte și complete.

Vânzător/Împuternicit,

(numele și prenumele în clar)

Semnătura

L.S

Data ^{23.11.2022}

NOTE: Câmpurile notate cu (*) sunt obligatoriu de completat. Câmpurile notate cu (**) se completează în cazul în care sunt cunoscute informațiile.

Scara 1:500

Nr. cadastral	Suprafata masurata a imobilului [mp]	Adresa imobilului
40077	3436	Sat. Curisoara, Str. Transformatorului, Nr. 2
Nr. Cartea Funciara	Unitatea Administrativ Teritoriala (UAT)	
	MIHAESTI - Intravilan+Extravilan	

Imobil înregistrat în planul cadastral FARA LOCALIZARE CERTA din cauza lipsei planului parcelar

A. Date referitoare la teren		Mentii	
Nr. parcela	Categoria de folosinta	Suprafata (mp)	Mentii
1	CC	523	Neînregistrat
2	A	2913	Parcela 1CC=523 mp - în INTRAVILAN; Parcela 2A=2913 - în EXTRAVILAN
Total		3436	Taria nr. 2, Parcela nr. 5/1
B. Date referitoare la constructii		Mentii	
Cod	Destinatia	Suprafata construita la sol (mp)	Mentii
C1	CL	237	Locuinta, S. constr. desf=499 mp, numar niveluri 3 (D+P+E), anul constructiei 1990
Total		237	

Suprafata totala masurata a imobilului=3436 mp
Suprafata din act=3436 mp

Executant: S.C. PRO GEODEZIC S.R.L.
Seri: RO-B-4, Nr. 1302, CLASA III

Confirm executarea masuratorilor la teren, corectitudinea întocmirii documentatiei cadastrale si corespondenta acesteia cu realitatea din teren

Semnatura si stampila

GROSU MARIAN
2022.10.20 11:33:41
+03'00'

Inspector
Confirm introducerea imobilului in baza de date integrata si atribuirea numarului cadastral

Semnatura si paraf

Stampila BCPI

Data: 12.10.2022

Data: 8566324.10.2022

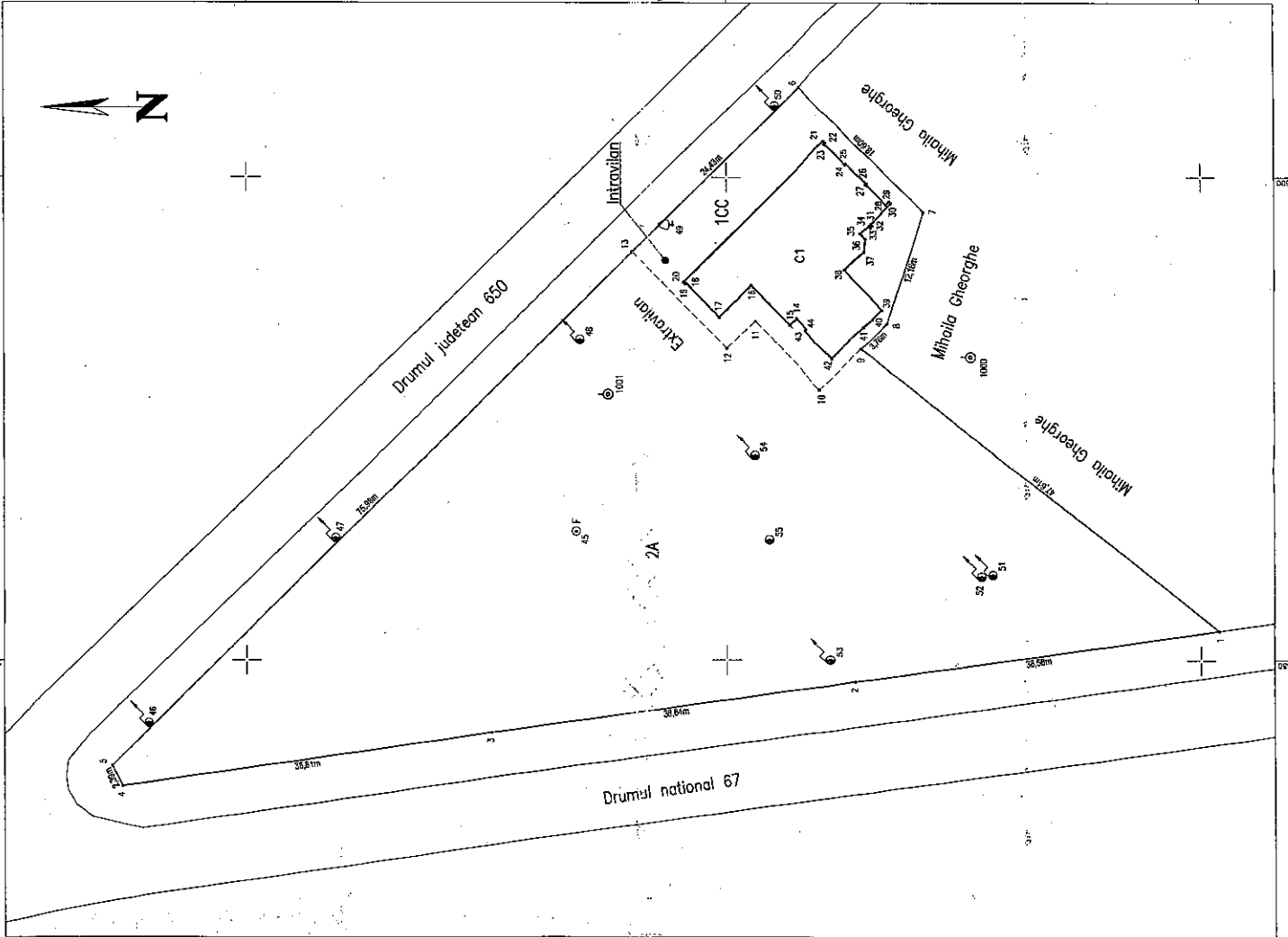

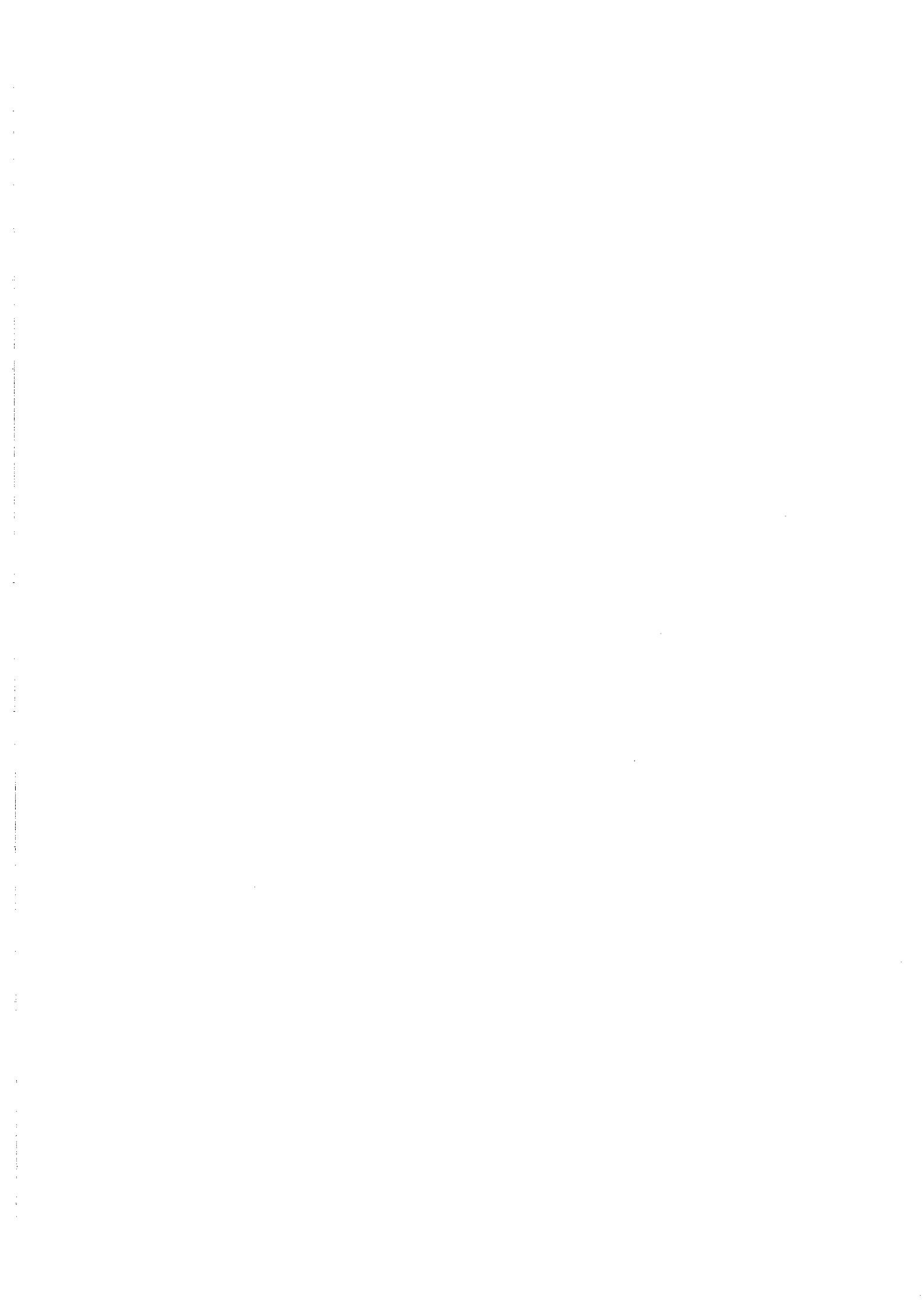

NOTIFICARE PREEMPTORI

Județul (*) <u>JARCEA</u>	Registrul de evidență Nr. <u>16175</u> din <u>23/11/2022</u> (*)
Unitatea administrativ-teritorială (*) <u>COM. MIHALEȘTI</u>	

În temeiul art. 6 alin. (6) din Legea nr. 17/2014 privind unele măsuri de reglementare a vânzării terenurilor agricole situate în extravilan și de modificare a Legii nr. 268/2001 privind privatizarea societăților ce dețin în administrare terenuri proprietate publică și privată a statului cu destinație agricolă și înființarea Agenției Domeniilor Statului, cu modificările și completările ulterioare, prin prezenta se aduce la cunoștință

MIRHALEȘTI ȘTEFAN

....., CNP/CIF (*), nr. de înregistrare (**), în calitate de, având domiciliul/reședința/sediul social/secundar în: localitatea, str. nr., bl., sc., et., ap., județul/sectorul, codul poștal, e-mail, tel.

Oferta de vânzare nr. 102 din data de 23.11.2022, depusă de MIRHALEȘTI ȘTEFAN, privind terenul agricol situat în extravilan, în suprafață de 0,2013 (ha), reprezentând cota-parte, nr. cadastral 900775, nr. carte funciară 40077, nr. tarla 102, nr. parcelă 511, categoria de folosință 11.11.2, la prețul de 20000 (lei), afișată la sediul/site-ul PRIMĂRII MIHALEȘTI Primăriei MIHALEȘTI, județul JARCEA.

Primar,

Barzageanu Constantin



Secretar General,

Popa Sabin Constantin



Intocmit,

Baiasu Mirela



Data 23.11.2022

NOTE:- Câmpurile notate cu (*) sunt obligatoriu de completat.- Câmpurile notate cu (**) se completează cu numărul din registrul comerțului sau cu numărul din Registrul asociațiilor și fundațiilor.- Notificarea

Prezentul înscris este valabil fără aplicarea sigiliului, conform art. 627, alin (1) din Ordonanța de Urgență nr. 57/2019

Anexa nr. 1C

Județul (*)	VAZCEA	Registrul de evidență Nr.	102	din	23/11/2022
Unitatea administrativ-teritorială (*)	COM. MIHAILEȘTI				

LISTA

preemptorilor în vederea exercitării dreptului de preempțiune asupra ofertei de vânzare în ordinea rangului de preferință

MIHAELA FICRĂREȘTI
MIHAELA TURCUA -
MIHAELA VAȘICEȘTI

Ca urmare a înregistrării Ofertei de vânzare nr. depuse de MIHAELA VAȘICEȘTI în calitate de vânzător, pe baza evidențelor deținute la nivelul primăriilor și a informațiilor cuprinse în oferta de vânzare au fost identificați următorii preemptori:

1. preemptori de rang I: coproprietarii, soții, rudele până la gradul al treilea și afiii până la gradul al treilea, în această ordine

Nr. crt.	Numele și prenumele persoanei fizice/Denumirea persoanei/persoanelor juridice, asociației și altor entități fără personalitate juridică, precum și a persoanei juridice care nu se înregistrează în registrul comerțului	Adresă de domiciliu/reședință/sediu
1.		
2.		
3.		
4.		

2. preemptori de rang II: proprietarii investițiilor agricole pentru culturile de pomi, viță-de-vie, hamei, irigații exclusiv private aflate pe terenurile ce fac obiectul ofertelor de vânzare și/sau arendașii. În cazul în care pe terenurile supuse vânzării se află investiții agricole pentru culturile de pomi, viță-de-vie, hamei și pentru irigații, prioritate la cumpărarea acestor terenuri au proprietarii acestor investiții.

Nr. crt.	Numele și prenumele persoanei fizice/Denumirea persoanei/persoanelor juridice, asociației și altor entități fără personalitate juridică, precum și a persoanei juridice care nu se înregistrează în registrul comerțului	Adresă de domiciliu/reședință/sediu
1.		
2.		
3.		
4.		

3. preemptori de rang III: proprietarii și/sau arendașii terenurilor agricole vecine cu terenul supus vânzării, cu respectarea dispozițiilor prevăzute la art. 4 alin. (2) și (4) din Legea nr. 17/2014 privind unele măsuri de reglementare a vânzării terenurilor agricole situate în extravilan și de modificare a Legii nr. 268/2001 privind privatizarea societăților ce dețin în administrare terenuri proprietate publică și privată a statului cu destinație agricolă și înființarea Agenției Domeniilor Statului, cu modificările și completările ulterioare

Nr. crt.	Numele și prenumele persoanei fizice/Denumirea persoanei/persoanelor juridice, asociației și altor entități fără personalitate juridică, precum și a persoanei juridice care nu se înregistrează în registrul comerțului	Adresă de domiciliu/reședință/sediu
1.		
2.	MIHAELA GHICOR GHIC	
3.		
4.		

4. preemptori de rang IV: tinerii fermieri

Nr. crt.	Numele și prenumele persoanei fizice/altor entități fără personalitate juridică, precum și ale persoanei juridice care nu se înregistrează în registrul comerțului	Adresă de domiciliu/reședință/sediu
1.		
2.		
3.		
4.		

5. preemtori de rang V: Academia de Științe Agricole și Silvicultură „Gheorghe Ionescu-Șișești” și unitățile de cercetare-dezvoltare din domeniile agriculturii, silviculturii și industriei alimentare, organizate și reglementate prin Legea nr. 45/2009 privind organizarea și funcționarea Academiei de Științe Agricole și Silvicultură „Gheorghe Ionescu-Șișești” și a sistemului de cercetare-dezvoltare din domeniile agriculturii, silviculturii și industriei alimentare, cu modificările și completările ulterioare, precum și instituțiile de învățământ cu profil agricol, în scopul cumpărării terenurilor agricole situate în extravilan cu destinația strict necesară cercetării agricole, aflate în vecinătatea loturilor existente în patrimoniul acestora

Nr. crt.	Denumirea persoanei/persoanelor juridice, asociațiilor și altor entități fără personalitate juridică, precum și a persoanei juridice care nu se înregistrează în registrul comerțului	Adresă de domiciliu/reședință/sediu
1.		
2.		
3.		
4.		

6. preemtori de rang VI: persoane fizice cu domiciliul/reședința situat/situată în unitățile administrativ-teritoriale unde este amplasat terenul sau în unitățile administrativ-teritoriale vecine

Nr. crt.	Numele și prenumele persoanei fizice/Denumirea persoanei/persoanelor juridice, asociațiilor și altor entități fără personalitate juridică, precum și a persoanei juridice care nu se înregistrează în registrul comerțului	Adresă de domiciliu/reședință/sediu
1.		
2.		
3.		
4.		

7. preemtori de rang VII: statul român, prin Agenția Domeniilor Statului

Nr. crt.	Denumirea persoanei/persoanelor juridice, asociațiilor și altor entități fără personalitate juridică, precum și a persoanei juridice care nu se înregistrează în registrul comerțului	Adresă de domiciliu/reședință/sediu
1.		
2.		
3.		
4.		

Primar,
Barzageanu Constantin
(numele și prenumele/semnătura)



Secretar general,
Popa Sabin Constantin
(numele și prenumele/semnătura)



Data 23.11.2022

.NOTĂ: Câmpurile notate cu (*) sunt obligatoriu de completat

Prezentul înscris este valabil fără aplicarea
sigiliului, conform art. 627, alin (1) din
Ordonanța de Urgență nr. 57/2019