

OFERTA DE VÂNZARE TEREN
pentru persoane fizice

CĂMĂRIA COMU. IC. MIHĂEȘI
Județul Valcea
Nr. 15 din 24.02.2022

Subsemnatul/Subsemnata, UTA NICOLAE, CNP.
având adresa de comunicare în: localitatea MIHĂEȘTI, str. AȘANCA
nr., bl., sc., et., ap., județul/sectorul VALCEA, codul poștal.
e-mail. telefon 0757 064 248
situat în extravilan, în suprafață de 0,3306 (ha), la prețul de 32729 vând teren agricol
Condițiile de vânzare sunt următoarele. lei⁽²⁾

Date privind identificarea terenului:

Specifcare	Informații privind amplasamentul terenului						Categororia de folosință ⁽¹⁾ (**)	Observații
	Orașul/Comuna/ Județul (*)	Supraf. (ha) (*)	Număr cadastral(**)	Număr de carte funciară (**)	Număr tarla/lot (**)	Număr parcela (**)		
Se completează de către vânzător	MIHĂEȘTI VALCEA	0,3306	38379	38379	56	20/1	br&P	-
Verificat primărie ⁽⁴⁾	X	<	X	<	<	<	X	X

Cunoscând că falsul în declarații se pedepsește conform Legii nr. 286/2009 privind Codul penal, cu modificările și completările ulterioare, declar că datele sunt reale, corecte și complete.

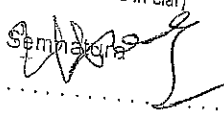
Vanzator/Imputernicit,
UTA NICOLAE
(numele și prenumele în clar)
 L.S.

Date 24.02.2022

NOTE: - Campurile notate cu (*) sunt obligatoriu de completat.
- Campurile notate cu (**) se completează în cazul în care sunt cunoscute informațiile.
- (1) Se completează numele și prenumele proprietarului terenului.
- (2) Se va completa în cifre și litere.
- (3) Se completează categoria de folosință a terenurilor agricole situate în extravilan productive, care sunt: arabile, viile, livezile, pepinierele viticole, pomicele, plantațiile de hamei și duzi, pășunile, fânețele, serăle, solarele, răsadnițele și alte asemenea, cele cu vegetație forestieră, dacă nu fac parte din amenajamentele silvice, pășunile împădurite, cale ocupate cu construcții și instalații agrozootehnice; amenajările piscicole și de îmbunătățiri funciare, drumurile tehnologice și de exploatare agricolă, platformele și spațiile de depozitare care servesc nevoilor producției agricole și terenurile neproductive care pot fi amenajate și folosite pentru producție agricolă.
- (4) Se completează cu „X” rubricile în care informațiile pot fi comparate cu datele din Registrul agricol, evidențele fiscale, evidențele de stare civilă, altele asemenea.

PLAN DE AMPLASAMENT ȘI DELIMITARE A IMOBILULUI

scara 1:1000

	Suprafata masurata a imobilului (mp)	Adresa imobilului
	3306	Punctul "Cemeala", județul Vâlcea
	UAT	Mihăești - extravilan

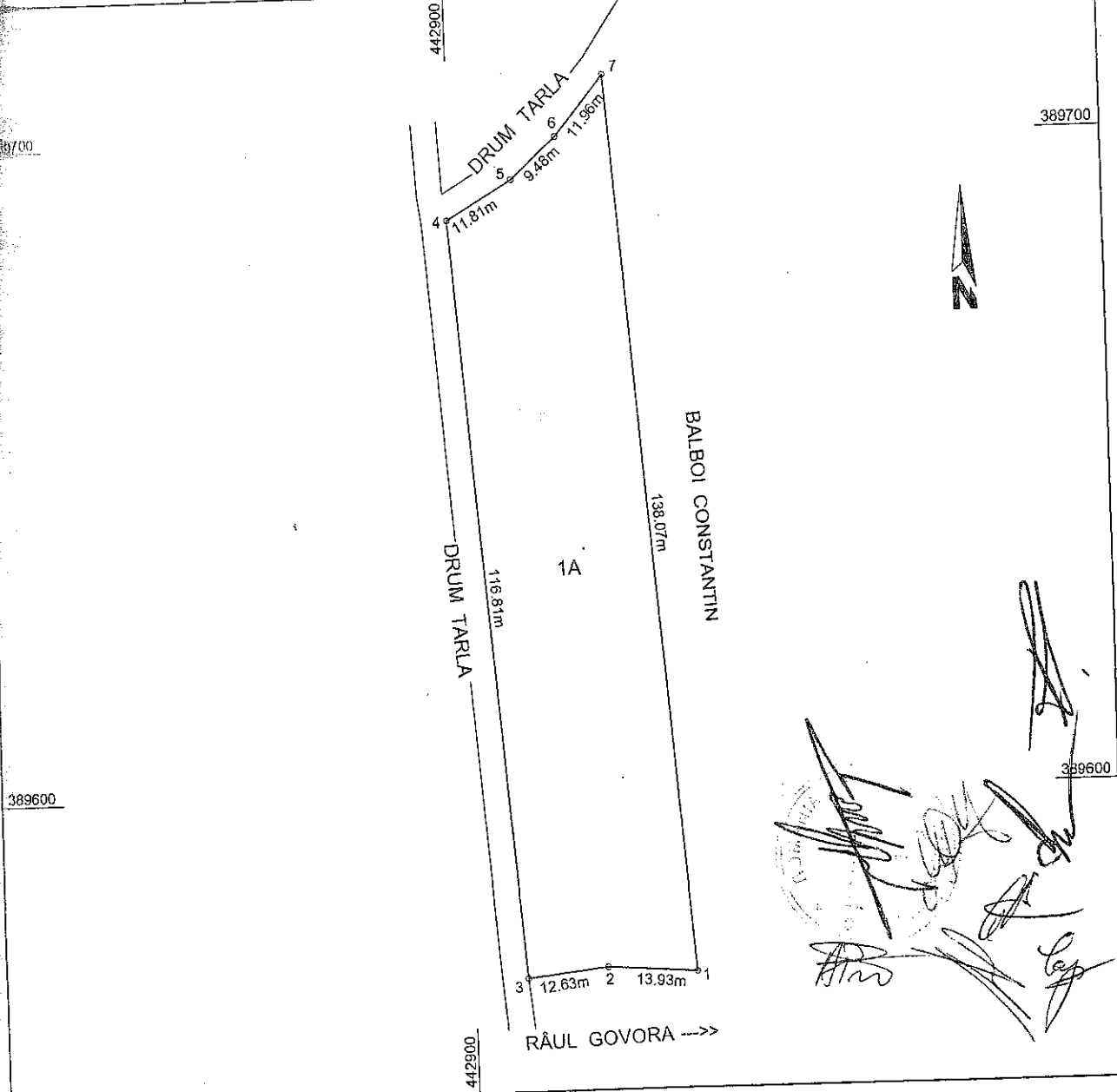

A. Date referitoare la teren

Nr. parcela	Categoria de folosinta	Suprafata (mp)	Mentuni
1	A	3306	Tarla nr. 56, parcela nr. 20/A
Total		3306	

Suprafata totala masurata a imobilului = 3306 mp

CERTIFICAT DE AUTORIZARE
 Seria RO-VL-F Nr. 20/A
 Executant, NICOLAE GABRIEL PARASCHIV
 Semneaza si stampila
 CATEGORIA B

Data: 19.10.2017

Județul (*) <i>MARCEA</i>	Registrul de evidență Nr. <i>2463</i> din <i>24.02.2022</i>
Unitatea administrativ-teritorială (*) <i>COM. MIHAREȘTI</i>	

Notificare preemptori

În temeiul art. 6 alin. (6) din Legea nr. 17/2014 privind unele măsuri de reglementare a vânzării terenurilor agricole situate în extravilan și de modificare a Legii nr. 268/2001 privind privatizarea societăților ce dețin în administrare terenuri proprietate publică și privată a statului cu destinație agricolă și înființarea Agenției Domeniilor Statului, cu modificările și completările ulterioare, prin prezenta se aduce la cunoștință.....

BARBĂGEANU CRIN

CNP/CIF.....(*) nr. înregistrare.....(**) în calitate de....., având domiciliul/reședința/sediul social/secundar în: localitatea....., str..... nr.....bl.....sc....., et....., ap....., județul/sectorul....., codul postal....., e-mail..... tel..... Oferta de vânzare nr. *15* din data *14.02.2022* depusă de *UTA NICOLAE*, privind terenul agricol situat în extravilan, în suprafață de *0,3306* (ha), nr. cadastral *3270*, nr. carte funciară *31379*, nr. tarla *38* nr. parcela *241*, categoria de folosință *12102*, la prețul de *32725* (lei), afișată la sediul/site-ul *Miharești* Primăriei *Miharești*, județul *Marcușeni*

PRIMAR

BARBĂGEANU CRIN

(numele și prenumele/semnătura)

SECRETAR GENERAL

POPA IANUȘ CRIN

(numele și prenumele/semnătura)

INTOCMIT, BAIASU MIRELA

NOTE:

- Câmpurile notate cu (*) sunt obligatoriu de completat.
- Câmpurile notate cu (**) se completează cu numărul din registrul comerțului sau cu numărul din Registrul asociațiilor și fundațiilor.
- Notificarea se emite pentru fiecare preemptor menționat în lista preemptorilor.

Prezentul înscris este valabil fără aplicarea sigiliului, conform art. 627, alin (1) din Ordonanța de Urgență nr. 57/2019



Județul (*) <i>ARCEA</i>	Registrul de evidență Nr. <i>15</i> din <i>24.02.2022</i>
Unitatea administrativ-teritorială (*) <i>COM. MIHAIȚA</i>	

LISTA

preemptorilor în vederea exercitării dreptului de preempțiune asupra ofertei de vânzare în ordinea rangului de preferință

Ca urmare a înregistrării ofertei de vânzare nr. *15*.....depusă de *STA NICOLAE* în calitate de vânzător, pe baza informațiilor cuprinse în oferta de vânzare au fost identificați următorii preemptori:

1. preemptori de rang I: coproprietarii, rudele de gradul I, soții, rudele și afinii până la gradul al treilea inclusiv

Nr. crt.	Nume și prenume persoană fizică/Denumire persoană/persoane juridică/juridice, asociații și alte entități fără personalitate juridică, precum și persoane juridice care nu se înregistrează în registrul comerțului	Adresă domiciliu/reședință/sediu
1.		
2.		
3.		
4.		
5.		

2. preemptori de rang II: proprietarii investițiilor agricole pentru culturile de pomi, viță-de-vie, hamei, irigații exclusiv private și/sau arendașii. În cazul în care pe terenurile supuse vânzării se află investiții agricole pentru culturile de pomi, viță-de-vie, hamei și pentru irigații, prioritate la cumpărarea acestor terenuri au proprietarii acestor investiții

Nr. crt.	Nume și prenume persoană fizică/Denumire persoană/persoane juridică/juridice, asociații și alte entități fără personalitate juridică, precum și persoane juridice care nu se înregistrează în registrul comerțului	Adresă domiciliu/reședință/sediu
1.		
2.		
3.		
4.		
5.		

3. preemptori de rang III: proprietarii și/sau arendașii terenurilor agricole vecine cu terenul supus vânzării, cu respectarea dispozițiilor prevăzute la art. 4 alin. (2) și (4) din lege.

Nr. crt.	Nume și prenume persoană fizică/Denumire persoană/persoane juridică/juridice, asociații și alte entități fără personalitate juridică, precum și persoane juridice care nu se înregistrează în registrul comerțului	Adresă domiciliu/reședință/sediu
1.		
2.	<i>BALBOI COMITAN</i>	
3.		
4.		
5.		

4. preemptori de rang IV: tinerii fermieri

Nr. crt.	Nume și prenume persoană fizică/Denumire persoană/persoane juridică/juridice, asociații și alte entități fără personalitate juridică, precum și persoane juridice care nu se înregistrează în registrul comerțului	Adresă domiciliu/reședință/sediu
1.		
2.		
3.		
4.		
5.		

5. preemptori de rang V: Academia de Științe Agricole și Silvice «Gheorghe Ionescu-Șișești» și unitățile de

cercetare-dezvoltare din domeniile agriculturii, silviculturii și industriei alimentare, organizate și reglementate prin Legea nr. 45/2009 privind organizarea și funcționarea Academiei de Științe Agricole și Silvicultură «Gheorghe Ionescu-Șișești» și a sistemului de cercetare-dezvoltare din domeniile agriculturii, silviculturii și industriei alimentare, cu modificările și completările ulterioare, precum și instituțiile de învățământ cu profil agricol, în scopul cumpărării terenurilor agricole situate în extravilan cu destinația strict necesară cercetării agricole, aflate în vecinătatea loturilor existente în patrimoniul acestora.

Nr. crt.	Nume și prenume persoană fizică/Denumire persoană/persoane juridică/juridice, asociații și alte entități fără personalitate juridică, precum și persoane juridice care nu se înregistrează în registrul comerțului	Adresă domiciliu/reședință/sediu
1.		
2.		
3.		
4.		
5.		

6. preemptori de rang VI: persoane fizice cu domiciliul/reședința situat/situată în unitățile administrativ-teritoriale unde este amplasat terenul sau în unitățile administrativ-teritoriale vecine

Nr. crt.	Nume și prenume persoană fizică/Denumire persoană/persoane juridică/juridice, asociații și alte entități fără personalitate juridică, precum și persoane juridice care nu se înregistrează în registrul comerțului	Adresă domiciliu/reședință/sediu
1.		
2.		
3.		
4.		
5.		

7. preemptori de rang VII: statul român, prin Agenția Domeniilor Statului

Nr. crt.	Nume și prenume persoană fizică/Denumire persoană/persoane juridică/juridice, asociații și alte entități fără personalitate juridică, precum și persoane juridice care nu se înregistrează în registrul comerțului	Adresă domiciliu/reședință/sediu
1.		
2.		
3.		
4.		
5.		

PRIMAR

BĂRZAGEANU CONSTANTIN
(numele și prenumele/semnătura)

SECRETAR GENERAL

POPA SABIN CONSTANTIN
(numele și prenumele/semnătura)

NOTĂ: Câmpurile notate cu (*) sunt obligatoriu de completat

Prezentul înscris este valabil fără aplicarea
sigilului, conform art. 627, alin (1) din
Ordonanța de Urgență nr. 57/2019