

OFERTA DE VÂNZARE TEREN
pentru persoane fizice

CĂMĂRIA COMERCIALĂ DIN ROMÂNIA
Județul Valcea
Nr. 40 din 20.04.2022

Subsemnatul/Subsemnata, Victor Flaminian, CNP. 1000000000000000000
având adresa de comunicare în: localitatea Obăiești, str. Albă
nr. 7, bl. 1, sc. 1, et. 1, ap. 1, județul/sectorul Valcea, codul poștal 200000
e-mail. victor.flaminian@obaiesti.ro, telefon 0724429019 vând teren agricol
situat în extravilan, în suprafață de 0,2534 (ha), la prețul de 25.000 lei⁽²⁾
Condițiile de vânzare sunt următoarele:

Date privind identificarea terenului:

Specificare	Informații privind amplasamentul terenului						Categoria de folosință ⁽³⁾	Observații
	Orașul/Comuna/Județul (*)	Supraf. (ha) (*)	Număr cadastral(**)	Număr de carte funciară (**)	Număr tarla/lot (**)	Număr parcela (**)		
Se completează de către vânzător	Com. Obăiești jud. Valcea	0,2534	36333	36333	2	5/6	drasil	—
Verificat primărie ⁽⁴⁾	X	X	X	X	X	X	X	X

Cunoscând că falsul în declarații se pedepsește conform Legii nr. 286/2009 privind Codul penal, cu modificările și completările ulterioare, declar că datele sunt reale, corecte și complete.

Vanzator/Imputernicit,

Victor Flaminian
(numele și prenumele în clar)

Semnătura

L.S.

Data 20-04-2022

NOTE: - Campurile notate cu (*) sunt obligatoriu de completat.

- Campurile notate cu (**) se completează în cazul în care sunt cunoscute informațiile.

- (1) Se completează numele și prenumele proprietarului terenului.

- (2) Se va completa în cifre și litere.

- (3) Se completează categoria de folosință a terenurilor agricole situate în extravilan productive, care sunt: arabile, viile, livezile, pepinierele viticole, pomniciole, plantațiile de hamei și duzi, pășunile, fânețele, serale, solarele, răsadnițele și alte asemenea, cele cu vegetație forestieră, dacă nu fac parte din amenajamentele silvice, pășunile împădurite, cale ocupate cu construcții și instalații agrozootehnice, amenajările piscicole și de îmbunătățiri funciare, drumurile tehnologice și de exploatare agricolă, platformele și spațiile de depozitare care servesc nevoilor producției agricole și terenurile neproductive care pot fi amenajate și folosite pentru producția agricolă.

- (4) Se completează cu „X” rubricile în care informațiile pot fi comparate cu datele din Registrul agricol, evidențele fiscale, evidențele de stare civilă, altele asemenea.



CERERE

pentru afișarea ofertei de vânzare a terenului
- Formular pentru persoane fizice -

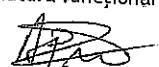
Județul/localitatea (*) VÂLCEA / MIHĂEȘTI	Nr. unic de înregistrare al ofertei de vânzare din Registrul de evidentă .
Primăria (*) COM. MIHĂEȘTI	Nr. 40 din 20.04.2022 (zi/lună/an) (*)
Numele și prenumele funcționarului primăriei care primește cererea (*) ȚARASCHIV ANGELA	Semnătura funcționarului care primește oferta de vânzare (*) 

Stimată doamnă primar/Stimate domnule primar,

(*) Subsemnatul/Subsemnata, Vinty Florința, CNP în calitate de proprietar, identificat/identificată cu.....seria.....nr.....(liberată) e..... data și locul nașterii. 3.02.1967....., localitatea Abulete....., județul/țara Vâlcea....., localitatea Abulete.....

(**) cu domiciliul în: localitatea Abulete....., str. Clău..... nr. 4....., bl., sc....., et., ap., județul/sectorul codul poștal țara..... telefon fax e-mail cetățenia.....

(**) reședință în România (dacă este cazul):
calitatea str. nr., bl., sc., et., ap., județul/sectorul codul poștal telefon fax mail.....

(***) Prin....., CNP/CIF....., în calitate de conform localitatea str. nr. bl..... et., ap., județul/sectorul codul poștal telefon fax e-mail.....

Având în vedere dispozițiile Legii nr. 17/2014 privind unele măsuri de reglementare a vânzării terenurilor agricole situate în extravilan și de modificare a Legii nr. 268/2001 privind privatizarea societăților ce dețin în administrare terenuri proprietate publică și privată a statului cu destinație agricolă și înființarea Agenției Domeniilor Statului, cu modificările și completările ulterioare, solicit în prezenta cerere afișarea ofertei de vânzare anexată, în termenul prevăzut de Legea nr. 17/2014, cu modificările și completările ulterioare.

Am cunoștință despre existența următorilor preemptori pentru exercitarea dreptului de preempțiune asupra ofertei mele de vânzare:

Preemptori de rang I: coproprietarii, rudele de gradul I, soții, rudele și afinii până la gradul al II-lea inclusiv

Preemptori de rang II: proprietarii investițiilor agricole pentru culturile de pomi, viță-de-vie, hamei, struguri exclusiv private și/sau arendașii. În cazul în care pe terenurile supuse vânzării se află investiții agricole pentru culturile de pomi, viță-de-vie, hamei și pentru irigații, prioritate la cumpărarea acestor terenuri au proprietarii acestor investiții

Preemptori de rang III: proprietarii și/sau arendașii terenurilor agricole vecine cu terenul supus vânzării

vânzării, cu respectarea dispozițiilor prevăzute la art. 4 alin. (2) și (4) din lege _____;

4-preemptori de rang IV: tinerii fermieri _____;

5-preemptori de rang V: Academia de Științe Agricole și Silvicultură «Gheorghe Ionescu-Șișești» și unitățile de cercetare-dezvoltare din domeniile agriculturii, silviculturii și industriei alimentare, organizate și reglementate prin Legea nr. 45/2009 privind organizarea și funcționarea Academiei de Științe Agricole și Silvicultură «Gheorghe Ionescu-Șișești» și a sistemului de cercetare-dezvoltare din domeniile agriculturii, silviculturii și industriei alimentare, cu modificările și completările ulterioare, precum și instituțiile de învățământ cu profil agricol, în scopul cumpărării terenurilor agricole situate în extravilan cu destinația strict necesară cercetării agricole, aflate în vecinătatea loturilor existente în patrimoniul acestora:

6-preemptori de rang VI: persoane fizice cu domiciliul/reședința situat/situată în unitățile administrativ-teritoriale unde este amplasat terenul sau în unitățile administrativ-teritoriale vecine:

7-preemptori de rang VII: statul român, prin Agenția Domeniilor Statului _____;

Declar că sunt proprietar al terenului în suprafață de 2534 m² ha situat în extravilanul localității ... identificat cu număr cadastral 36333..., înscris în cartea funciară nr. 36333... localității ... care face obiectul ofertei de vânzare.

Declar că:

- terenul face obiectul unor litigii sau a unei proceduri de executare silită: Da Nu
- terenul este grevat de sarcini: Da Nu
- am cunoștință și am respectat prevederile art. 4 alin. (6) din Legea nr. 17/2014, cu modificările și completările ulterioare, cu privire la înstrăinarea terenurilor agricole situate în extravilan pe care sunt situri arheologice clasate.

În susținerea cererii, depun următoarele acte doveditoare:

1. ... NR. 67/09-07-2012
2. ... carte funciară
3. ... certificate
4. ...

Am completat și semnat declarația privind prelucrarea datelor cu caracter personal cu respectarea prevederilor Legii nr. 190/2018 privind măsuri de punere în aplicare a Regulamentului (UE) 2016/679 al Parlamentului European și al Consiliului din 27 aprilie 2016 privind protecția persoanelor fizice în ceea ce privește prelucrarea datelor cu caracter personal și privind libera circulație a acestor date și de abrogare a Directivei 95/46/CE (Regulamentul general privind protecția datelor): DA NU

Cunoscând că falsul în declarații se pedepsește conform Legii nr. 286/2009 privind Codul penal, cu modificările și completările ulterioare, declar că datele sunt reale, corecte și complete.

Vânzător/Împuternicit, (nume și prenume în clar)

Vasile Flămințiu

Semnătura _____

Data 20-11-2022

NOTE: Câmpurile notate cu (*) sunt obligatorii de completat.

- Câmpurile notate cu (**) se completează de către cetățenii unui stat membru al Uniunii Europene, al statelor care sunt parte la Acordul privind Spațiul Economic European (ASEE) sau al Confederației Elvețiene.

- Câmpurile notate cu (*) se completează de către proprietar.

- Câmpurile notate cu (***) se completează de către împuternicit. În acest caz, prezintă documentele doveditoare a calității de împuternicit.

Județul (*) VĂLCEA	Registrul de evidență Nr. 40..... din 20.04.2022(*)
Unitatea administrativ-teritorială (*) COM. MIHĂEȘTI	

LISTA

preemptorilor în vederea exercitării dreptului de preempțiune asupra ofertei de vânzare în ordinea
rangului de preferință

Ca urmare a înregistrării ofertei de vânzare nr. 40/2004.2022 depusă de MARTEI FLORENTIN în calitate de vânzător, pe baza informațiilor cuprinse în oferta de vânzare au fost identificați următorii preemptori:

1. preemptori de rang I: coproprietarii, rudele de gradul I, soții, rudele și afinii până la gradul al treilea inclusiv

Nr. crt.	Nume și prenume persoană fizică/Denumire persoană/persoane juridică/juridice, asociații și alte entități fără personalitate juridică, precum și persoane juridice care nu se înregistrează în registrul comerțului	Adresă domiciliu/reședință/sediu
1.		
2.		
3.		
4.		
5.		

2. preemptori de rang II: proprietarii investițiilor agricole pentru culturile de pomi, viță-de-vie, hamei, irigații exclusiv private și/sau arendașii. În cazul în care pe terenurile supuse vânzării se află investiții agricole pentru culturile de pomi, viță-de-vie, hamei și pentru irigații, prioritate la cumpărarea acestor terenuri au proprietarii acestor investiții

Nr. crt.	Nume și prenume persoană fizică/Denumire persoană/persoane juridică/juridice, asociații și alte entități fără personalitate juridică, precum și persoane juridice care nu se înregistrează în registrul comerțului	Adresă domiciliu/reședință/sediu
1.		
2.		
3.		
4.		
5.		

3. preemptori de rang III: proprietarii și/sau arendașii terenurilor agricole vecine cu terenul supus vânzării, cu respectarea dispozițiilor prevăzute la art. 4 alin. (2) și (4) din lege.

Nr. crt.	Nume și prenume persoană fizică/Denumire persoană/persoane juridică/juridice, asociații și alte entități fără personalitate juridică, precum și persoane juridice care nu se înregistrează în registrul comerțului	Adresă domiciliu/reședință/sediu
1.	NICOLAE CONSTANTIN	
2.	PATRU ION	
3.	N.N. 67	
4.	DRUM COMUNAL	
5.		

4. preemptori de rang IV: tinerii fermieri

Nr. crt.	Nume și prenume persoană fizică/Denumire persoană/persoane juridică/juridice, asociații și alte entități fără personalitate juridică, precum și persoane juridice care nu se înregistrează în registrul comerțului	Adresă domiciliu/reședință/sediu
1.		
2.		
3.		
4.		
5.		

5. preemptori de rang V: Academia de Științe Agricole și Silvicultură «Gheorghe Ionescu-Șișești» și unitățile de

cercetare-dezvoltare din domeniile agriculturii, silviculturii și industriei alimentare, organizate și reglementate prin Legea nr. 45/2009 privind organizarea și funcționarea Academiei de Științe Agricole și Silvicultură «Gheorghe Ionescu-Șișești» și a sistemului de cercetare-dezvoltare din domeniile agriculturii, silviculturii și industriei alimentare, cu modificările și completările ulterioare, precum și instituțiile de învățământ cu profil agricol, în scopul cumpărării terenurilor agricole situate în extravilan cu destinația strict necesară cercetării agricole, aflate în vecinătatea loturilor existente în patrimoniul acestora.

Nr. crt.	Nume și prenume persoană fizică/Denumire persoană/persoane juridică/juridice, asociații și alte entități fără personalitate juridică, precum și persoane juridice care nu se înregistrează în registrul comerțului	Adresă domiciliu/reședință/sediu
1.		
2.		
3.		
4.		
5.		

6. preemtori de rang VI: persoane fizice cu domiciliul/reședința situat/situată în unitățile administrativ-teritoriale unde este amplasat terenul sau în unitățile administrativ-teritoriale vecine

Nr. crt.	Nume și prenume persoană fizică/Denumire persoană/persoane juridică/juridice, asociații și alte entități fără personalitate juridică, precum și persoane juridice care nu se înregistrează în registrul comerțului	Adresă domiciliu/reședință/sediu
1.		
2.		
3.		
4.		
5.		

7. preemtori de rang VII: statul român, prin Agenția Domeniilor Statului

Nr. crt.	Nume și prenume persoană fizică/Denumire persoană/persoane juridică/juridice, asociații și alte entități fără personalitate juridică, precum și persoane juridice care nu se înregistrează în registrul comerțului	Adresă domiciliu/reședință/sediu
1.		
2.		
3.		
4.		
5.		

PRIMAR

BARZĂȘANU CONSTANTIN
(numele și prenumele/semnatura)

SECRETAR GENERAL

POPA SABIN CONSTANTIN
(numele și prenumele/semnatura)

NOTĂ: Câmpurile notate cu (*) sunt obligatoriu de completat

Plan de amplasament si delimitare a imobilului

Scara 1: 1000

Nr. cadastral	Suprafata masurata	Adresa imobilului
2046	2534 mp	Taria nr. 2, Parcela nr. 5/6, Punctul "TREIME GOVORA.SAT" - EXTRAVILAN
Cartea Funciara nr.	UAT	MIHAESII

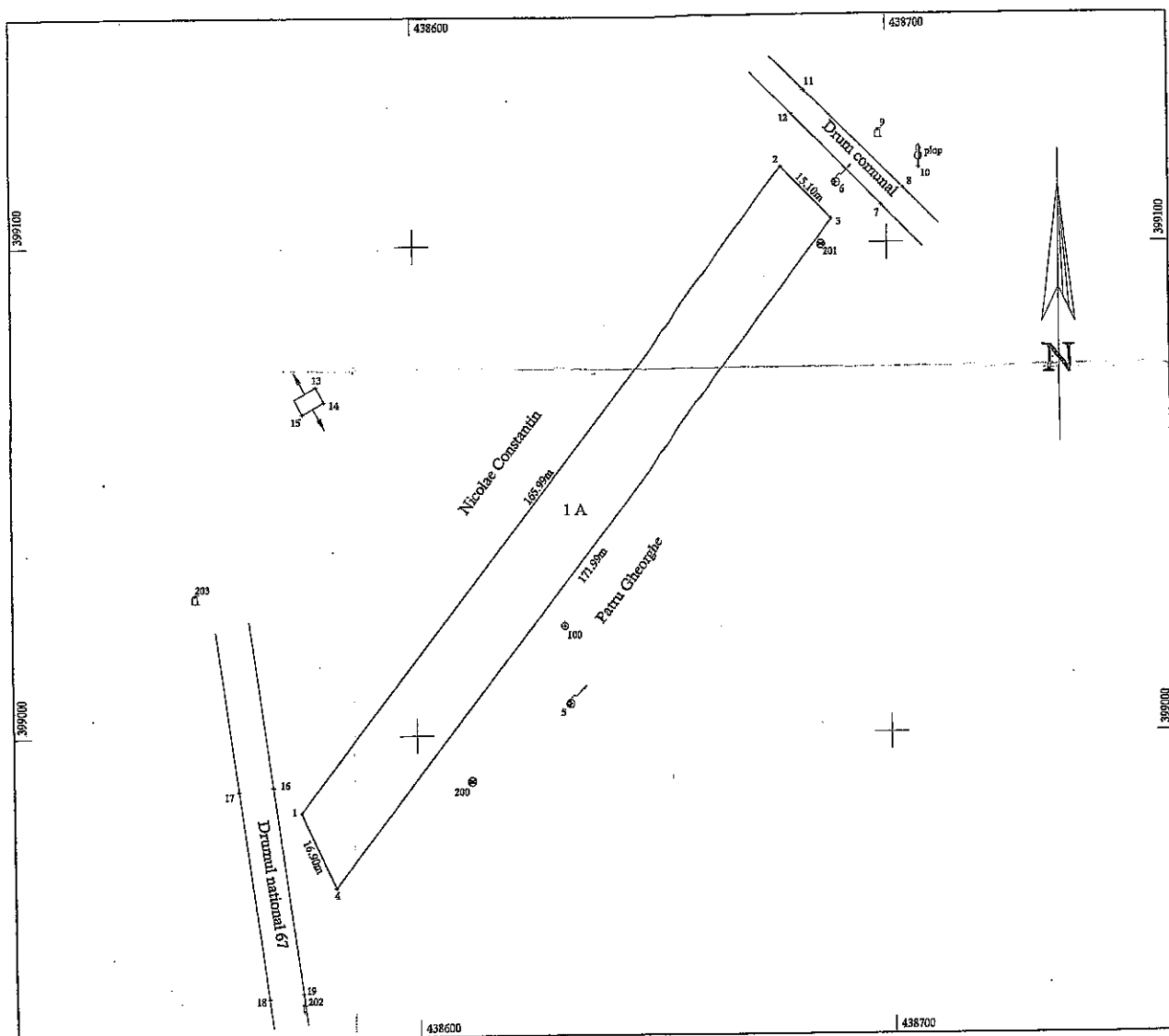

A. Date referitoare la teren				
Nr. parcela	Categorie de folosinta	Suprafata (mp)	Valoare de impozitare (lei)	Mentiiuni
1	A	2534	1013.60	Neimpregniuit
Total		2534	1013.60	

B. Date referitoare la constructii			
Cod constr.	Suprafata construita la sol (mp)	Valoare de impozitare (lei)	Mentiiuni
-	-	-	-
Total			

INVENTAR DE COORDONATE		
Sistem de proiectie Stereografice 1970		
Pct.	E (m)	N (m)
1	438575.797	398984.429
2	438677.701	399115.469
3	438688.434	399104.840
4	438582.851	398969.070

Suprafata totala masurata = 2534 mp	Suprafata din act = 2520 mp
-------------------------------------	-----------------------------

CERTIFICAT AUTENTIC Sediul N. 076 Comuna Semaștii de Jos MARIAN Consilier	Data: 01.05.2008 Se confirmă suprafața din măsuratori și introducerea imobilului în baza de date 16629/05.05.08 OFICIUL DE CADASTRU SI PUBLICITATE IMOBILIARA - VALCEA DUMITRESCU MAGDALENA FLORII CONSILIER I A
---	---

