

NR. 93 / 17.10.2022

OFERTA DE VÂNZARE TEREN
 pentru persoane juridice și entități fără personalitate juridică
 care se înregistrează în registrul comerțului

Subscrișă " SC WISE PAYAGE SRL CIF/CUI.
 având adresa de comunicare în: localitatea Rm. Valcea, str. Cozoni
 nr. 204, bl. sc. et. ap. județul/sectorul Valcea, codul poștal.
 e-mail. wiseproductiei@scw.ro vânzător teren agricol situat în extravilan, în suprafață de 0,76
 (ha), la prețul de 3776 lei.
 Condițiile de vânzare sunt următoarele.

Date privind identificarea terenului:

Specificare	Informații privind amplasamentul terenului						Categoria de folosință ⁽²⁾ (**)	Observa
	Orașul/Comuna/Județul (*)	Supraf. (ha) (*)	Număr cadastral(**)	Număr de carte funciară (**)	Număr tarla/lot (**)	Număr parcela (**)		
Se completează de către vânzător	MIHAESD VALCEA	0,76	39041	39041	82	1/38	ARABIL	-
Verificat primărie ⁽⁴⁾	X	X	X	X	X	X	X	X

Cunoscând că falsul în declarații se pedepsește conform Legii nr. 286/2009 privind Codul penal, cu modificări și completări ulterioare, declar că datele sunt reale, corecte și complete.

Vanzator/Imputernicit,

STANCIU M. ACRIM
 (numele și prenumele în clar)

.....
 Semnatura
 S.C. WISE PAYAGE
 S.R.L. ROMANIA
 1684926

L.S.

Data: 17.10.2022

NOTE: - Campurile notate cu (*) sunt obligatoriu de completat.

- Campurile notate cu (**) se completează în cazul în care sunt cunoscute informațiile.
- (1) Se completează denumirea formei de organizare, conform reglementărilor legale, proprietar al terenului: societate cu (S.R.L., S.A., S.N.C., S.C.S., S.C.A.)/cooperativă de credit/societate cooperativă/cooperativă agricolă/grup european de întreprindere economic/societate europeană/persoană fizică autorizată/întreprindere familială/întreprindere individuală etc.
- (2) Se va completa în cifre și litere.
- (3) Se completează categoria de folosință a terenurilor agricole situate în extravilan productive, care sunt: arabile, viile, pepinierile viticole, pomul, plantațiile de hamel și duzi, pășunile, fânețele, serele, solărele, răsadnițele și alte asemenea vegetație forestieră, dacă nu fac parte din amenajamentele silvice, pășunile împădurite, cele ocupate cu construcții și instalații agrozootehnice, amenajările piscicole și de îmbunătățiri funciare, drumurile tehnologice și de exploatare agricolă, platforme spațiale de depozitare care servesc nevoilor producției agricole și terenurile neproductive care pot fi amenajate și folosite pentru producția agricolă.
- (4) Se completează cu „X” rubricile în care informațiile pot fi comparate cu datele din Registrul agricol, evidențele fiscale și evidențele de stare civilă, altele asemenea.

204



RENSSELAER POLYTECHNIC INSTITUTE

1824

RENSSELAER POLYTECHNIC INSTITUTE
1400 TROY, N.Y. 12180
TEL: 518/587-2000

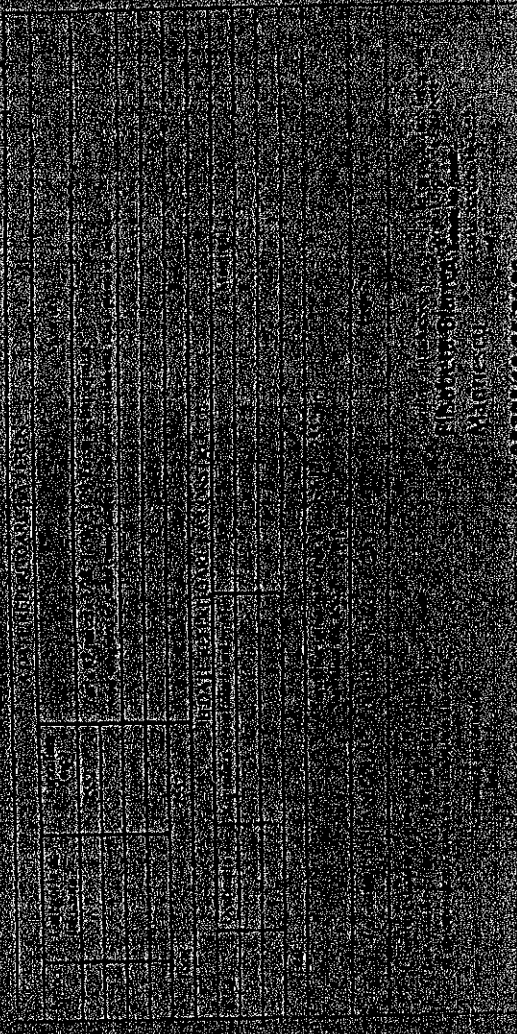
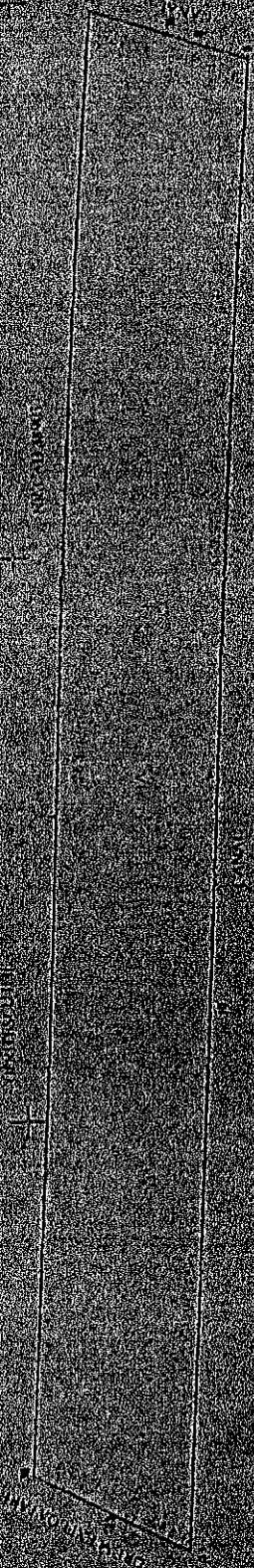

PLSesa
e
NICOLA
Seminar Digital
2024/05/18
09:43:10-09:43:00

PLSesa
e
NICOLA

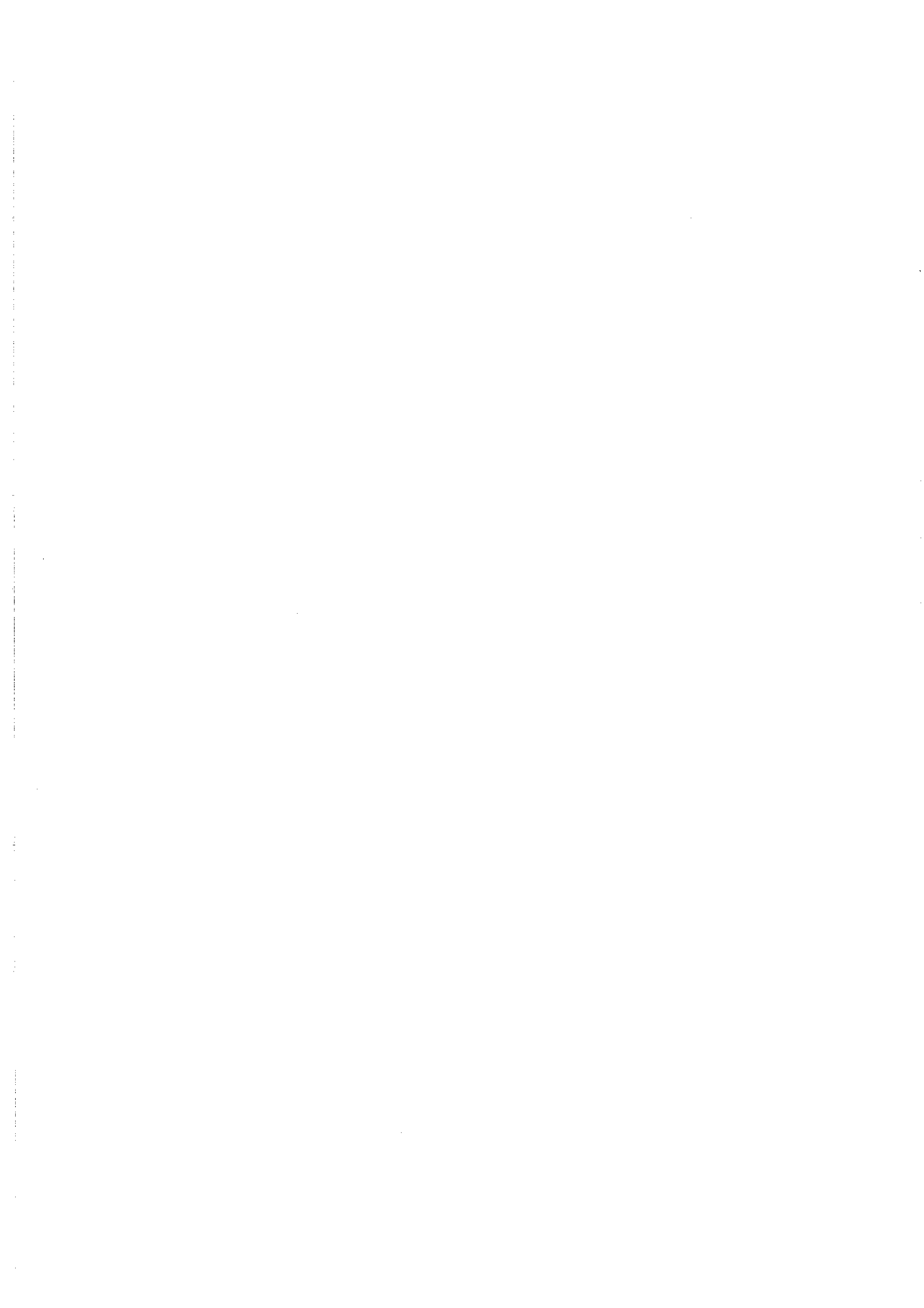

Județul (*) <i>VARCEA</i>	Registrul de evidență Nr. <i>18457</i> din <i>18.10.2012</i>
Unitatea administrativ-teritorială (*) <i>COM. MICAREA</i>	

Notificare preemptori

În temeiul art. 6 alin. (6) din Legea nr. 17/2014 privind unele măsuri de reglementare a vânzării terenurilor agricole situate în extravilan și de modificare a Legii nr. 268/2001 privind privatizarea societăților ce dețin în administrare terenuri proprietate publică și privată a statului cu destinație agricolă și înființarea Agenției Domeniilor Statului, cu modificările și completările ulterioare, prin prezenta se aduce la cunoștință.....

OPREȘTE ÎN

CNP/CIF.....(*) , nr. înregistrare.....(**) în calitate de....., având domiciliul/reședința/sediul social/secundar în: localitatea....., str..... nr.....bl.....,sc....., et....., ap....., județul/sectorul....., codul postal....., e-mail....., tel....., Oferta de vânzare nr. *93* din data *17.10.2012* depusă de *SC. SARE PAVANE SRL* privind terenul agricol situat în extravilan, în suprafață de *0,112* (ha), nr. cadastral *3291*, nr. carte funciară *3864*, nr. tarla *82* nr. parcelă *133*, categoria de folosință *teatral*, la prețul de *327.6* (lei), afișată la sediul/site-ul *PR. M.F.M. S.* Primăriei *MICAREA*, județul *VARCEA*

PRIMAR

BARZĂGHEANU CĂLIN
(numele și prenumele/semnatura)

SECRETAR GENERAL

Popa HIRIN CĂLIN
(numele și prenumele/semnatura)

INTOCMIT, BAIASU MIRELA

NOTE:

- Câmpurile notate cu (*) sunt obligatoriu de completat.
- Câmpurile notate cu (**) se completează cu numărul din registrul comerțului sau cu numărul din Registrul asociațiilor și fundațiilor.
- Notificarea se emite pentru fiecare preemptor menționat în lista preemptorilor.

Notificarea este valabilă fără aplicare
de timbru, conform art. 627, alin (*) din
Legea nr. 17/2014 privind unele măsuri de reglementare a vânzării terenurilor agricole situate în extravilan și de modificare a Legii nr. 268/2001 privind privatizarea societăților ce dețin în administrare terenuri proprietate publică și privată a statului cu destinație agricolă și înființarea Agenției Domeniilor Statului, cu modificările și completările ulterioare.

Județul (*) JALCEA	Registrul de evidență Nr. 93 din (*) 14/10.2022
Unitatea administrativ-teritorială (*) COM. MIHALEȘTI	

LISTA

preemptorilor în vederea exercitării dreptului de preempțiune asupra ofertei de vânzare în ordinea rangului de preferință

Ca urmare a înregistrării ofertei de vânzare nr. 93 depusă de SC WIRE PAVAGE SRL în calitate de vânzător, pe baza informațiilor cuprinse în oferta de vânzare au fost identificați următorii preemptori:

1. preemptori de rang I: coproprietarii, rudele de gradul I, soții, rudele și afinii până la gradul al treilea inclusiv

Nr. crt.	Nume și prenume persoană fizică/Denumire persoană/persoane juridică/juridice, asociații și alte entități fără personalitate juridică, precum și persoane juridice care nu se înregistrează în registrul comerțului	Adresă domiciliu/reședință/sediu
1.		
2.		
3.		
4.		
5.		

2. preemptori de rang II: proprietarii investițiilor agricole pentru culturile de pomi, viță-de-vie, hamei, irigații exclusiv private și/sau arendașii. În cazul în care pe terenurile supuse vânzării se află investiții agricole pentru culturile de pomi, viță-de-vie, hamei și pentru irigații, prioritate la cumpărarea acestor terenuri au proprietarii acestor investiții

Nr. crt.	Nume și prenume persoană fizică/Denumire persoană/persoane juridică/juridice, asociații și alte entități fără personalitate juridică, precum și persoane juridice care nu se înregistrează în registrul comerțului	Adresă domiciliu/reședință/sediu
1.		
2.		
3.		
4.		
5.		

3. preemptori de rang III: proprietarii și/sau arendașii terenurilor agricole vecine cu terenul supus vânzării, cu respectarea dispozițiilor prevăzute la art. 4 alin. (2) și (4) din lege.

Nr. crt.	Nume și prenume persoană fizică/Denumire persoană/persoane juridică/juridice, asociații și alte entități fără personalitate juridică, precum și persoane juridice care nu se înregistrează în registrul comerțului	Adresă domiciliu/reședință/sediu
1.		
2.		
3.	OPRESCU IULIE	
4.		
5.		

4. preemptori de rang IV: tinerii fermieri

Nr. crt.	Nume și prenume persoană fizică/Denumire persoană/persoane juridică/juridice, asociații și alte entități fără personalitate juridică, precum și persoane juridice care nu se înregistrează în registrul comerțului	Adresă domiciliu/reședință/sediu
1.		
2.		
3.		
4.		
5.		

5. preemptori de rang V: Academia de Științe Agricole și Silvice «Gheorghe Ionescu-Șișești» și unitățile de

cercetare-dezvoltare din domeniile agriculturii, silviculturii și industriei alimentare, organizate și reglementate prin Legea nr. 45/2009 privind organizarea și funcționarea Academiei de Științe Agricole și Silvicultură «Gheorghe Ionescu-Șișești» și a sistemului de cercetare-dezvoltare din domeniile agriculturii, silviculturii și industriei alimentare, cu modificările și completările ulterioare, precum și instituțiile de învățământ cu profil agricol, în scopul cumpărării terenurilor agricole situate în extravilan cu destinația strict necesară cercetării agricole, aflate în vecinătatea loturilor existente în patrimoniul acestora.

Nr. crt.	Nume și prenume persoană fizică/Denumire persoană/persoane juridică/juridice, asociații și alte entități fără personalitate juridică, precum și persoane juridice care nu se înregistrează în registrul comerțului	Adresă domiciliu/reședință/sediu
1.		
2.		
3.		
4.		
5.		

6. preemtori de rang VI: persoane fizice cu domiciliul/reședința situat/situată în unitățile administrativ-teritoriale unde este amplasat terenul sau în unitățile administrativ-teritoriale vecine

Nr. crt.	Nume și prenume persoană fizică/Denumire persoană/persoane juridică/juridice, asociații și alte entități fără personalitate juridică, precum și persoane juridice care nu se înregistrează în registrul comerțului	Adresă domiciliu/reședință/sediu
1.		
2.		
3.		
4.		
5.		

7. preemtori de rang VII: statul român, prin Agenția Domeniilor Statului

Nr. crt.	Nume și prenume persoană fizică/Denumire persoană/persoane juridică/juridice, asociații și alte entități fără personalitate juridică, precum și persoane juridice care nu se înregistrează în registrul comerțului	Adresă domiciliu/reședință/sediu
1.		
2.		
3.		
4.		
5.		

PRIMAR

BĂRZĂGEANU CĂTIN
 (numele și prenumele/semnatura)

SECRETAR GENERAL

PODA SABIN CĂTIN
 (numele și prenumele/semnatura)

NOTĂ: Câmpurile notate cu (*) sunt obligatoriu de completat

Prezentul înscris este valabil fără a purta
 sigiliul, conform art. 627, alin (1) din
 Constituția de Urgență nr. 57/2010