

OFERTA DE VÂNZARE TEREN
pentru persoane fizice

PRIMĂRIA COMUNEI MIHĂEȘTI
Județul Valcea
Nr. 86 din 13.12.2024

Subsemnatul/Subsemnata, ZAHARIA VALENTINCNP.
având adresa de comunicare în: localitatea MIHĂEȘTI str. MĂGURA
nr., bl., sc., et., ap., județul/sectorul VALCEA codul poștal.
e-mail. telefon 0745 783 759 vând teren agricol
situat în extravilan, în suprafață de 0,1192 (ha), la prețul de 11.746,61 lei⁽²⁾
Condițiile de vânzare sunt următoarele.

Date privind identificarea terenului:

Specificare	Informații privind amplasamentul terenului						Categoría de folosință ⁽¹⁾ (**)	Observații
	Orașul/Comuna/ Județul (*)	Supraf. (ha) (*)	Număr cadastral(**)	Număr de carte funciară (**)	Număr tarla/lot (**)	Număr parcela (**)		
Se completează de către vânzător	<u>MIHĂEȘTI VALCEA</u>	<u>0,1192</u>	<u>39675</u>	<u>39675</u>	<u>56</u>	<u>26/ 27</u>	<u>Arabil</u>	<u>—</u>
Verificat primărie ⁽⁴⁾	<u>✓</u>	<u>✓</u>	<u>✓</u>	<u>✓</u>	<u>✓</u>	<u>✓</u>	<u>✓</u>	<u>✓</u>

Cunoscând că falsul în declarații se pedepsește conform Legii nr. 286/2009 privind Codul penal, cu modificările și completările ulterioare, declar că datele sunt reale, corecte și complete.

Vanzator/Imputernicit,
ZAHARIA VALENTIN
(numele și prenumele în clar)

Semnatura

L.S.

Data 03-12-2024

NOTE: - Campurile notate cu (*) sunt obligatoriu de completat

- Campurile notate cu (**) se completează în cazul în care sunt cunoscute informațiile.

- (1) Se completează numele și prenumele proprietarului terenului.

- (2) Se va completa în cifre și litere.

- (3) Se completează categoria de folosință a terenurilor agricole situate în extravilan productive, care sunt: arabile, viile, livezile, pășunile, fânețele, serile, solarele, răsadnițele și alte asemenea, cele cu vegetație forestieră, dacă nu fac parte din amenajamentele silvice, pășunile împădurite, cele ocupate cu construcții și instalații agrozootehnice, amenajările piscicole și de îmbunătățiri funciare, drumurile tehnologice și de exploatare agricolă, platformele și spațiile de depozitare care servesc nevoilor producției agricole și terenurile neproductive care pot fi amenajate și folosite pentru producția agricolă.

- (4) Se completează cu „X” rubricile în care informațiile pot fi comparate cu datele din Registrul agricol, evidențele fiscale, evidențele de stare civilă, altele asemenea.



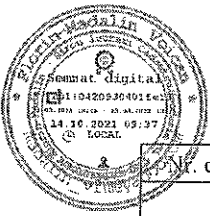

PLAN DE AMPLASAMENT SI DELIMITARE A IMOBILULUI

Scara 1:2000

Nr. cadastral	Suprafata masurata a imobilului (mp)	Adresa imobilului:
39675	S= 1192 mp	Punctul "Cerneala" Judetul Valcea
Cartea Funciara nr.		Unitatea Administrativ Teritoriala (UAT)
		MIHAESTI extravilan

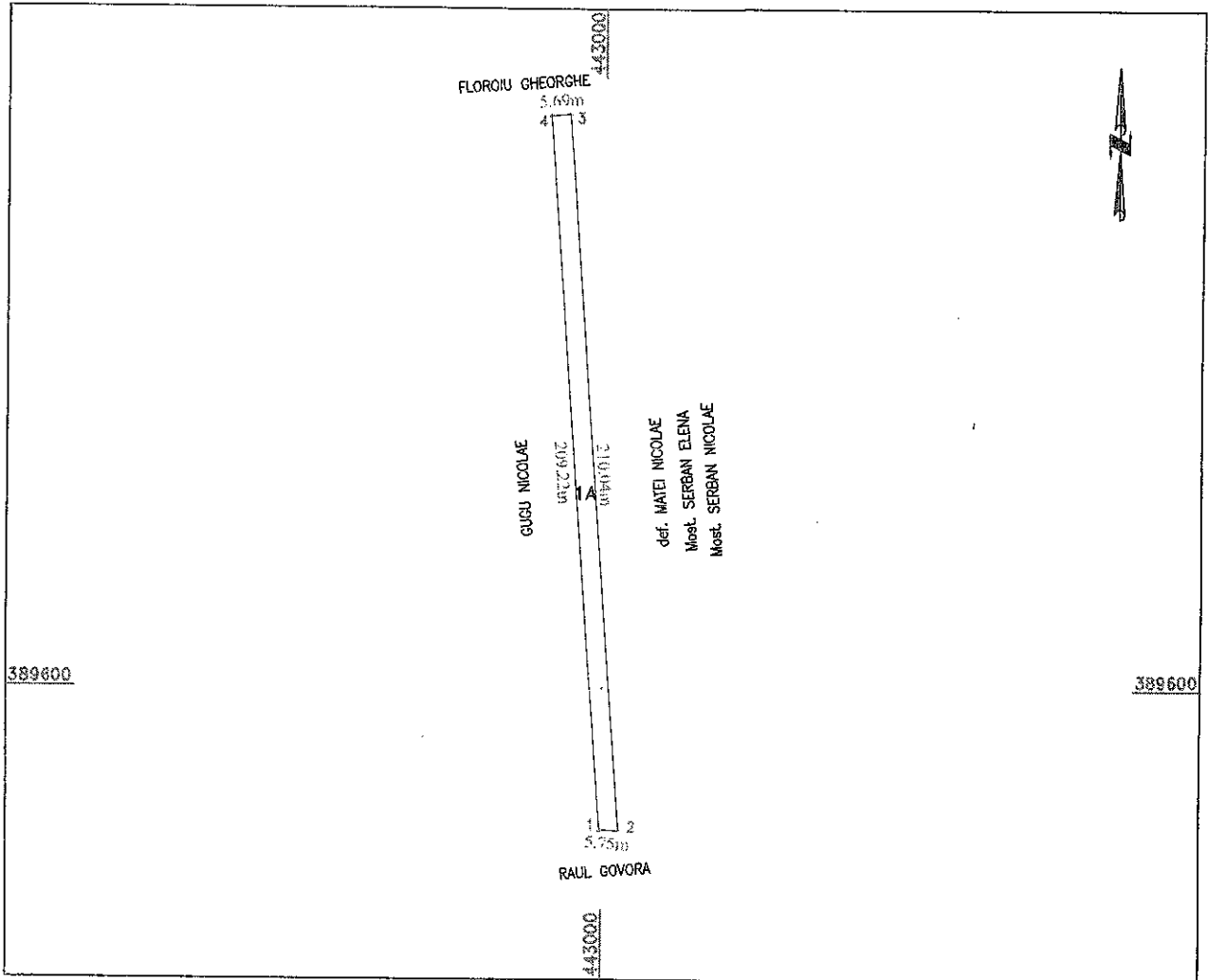

A. Date referitoare la teren

Nr. parcela	Categoria de folosinta	Suprafata [mp]	Mentii
1	A	1192	Tarlaua 56, Parcela 26/27 Terenul este neimprejmuit.
Total		1192	"Imobil inregistrat in planul cadastral fara localizare certa datorita lipsei planului parcelar"

B. Date referitoare la constructii

Cod constr.	Destinatia	Suprafata construita la sol [mp]	Mentii
Total			

Suprafata totala masurata a imobilului = 1192 mp

Suprafata din act = 1192 mp

Executant: Confirm executarea masuratorilor la teren, corectitudinea intocmirii documentatiei cadastrale si corespondenta acesteia cu realitatea din teren. VOICAN FLORIN MADALIN SERIA RO-VL-F nr.0151 CATEGORIA B Semnatura si stampila	Inspector: Confirm introducerea imobilului in baza de date integrata si atribuirea numarului cadastral. Semnatura si parafa 103400/14.10.2021 Semnat digital de Bogdan-Vasile BERBECE Consilier cadastru gradul IA Stampila BCPI
Data: 20.08.2021	Data:

Județul (*) Vrancea	Registrul de evidență Nr. 15706 din 13.12.2021
Unitatea administrativ-teritorială (*) COM. MIREȘTI	

Notificare preemtori

În temeiul art. 6 alin. (6) din Legea nr. 17/2014 privind unele măsuri de reglementare a vânzării terenurilor agricole situate în extravilan și de modificare a Legii nr. 268/2001 privind privatizarea societăților ce dețin în administrare terenuri proprietate publică și privată a statului cu destinație agricolă și înființarea Agenției Domeniilor Statului, cu modificările și completările ulterioare, prin prezenta se aduce la cunoștință.....

.....
.....
.....
.....

CNP/CIF..... (*) , nr. înregistrare..... (**) în calitate de....., având domiciliul/reședința/sediul social/secundar în: localitatea....., str..... nr..... bl....., sc....., et....., ap....., județul/sectorul....., codul poștal....., e-mail....., tel....., Oferta de vânzare nr. **86**..... din data de **13.12.2021**, depusă de **STADIA MIREȘTI** privind terenul agricol situat în extravilan, în suprafață de **9.11.2**.... (ha), nr. cadastral **38675**.., nr. carte funciară **2167**..... nr. tarla **5**..... nr. parcela **2012**, categoria de folosință **202**, la prețul de **1746**..... (lei), afișată la sediul/site-ul..... Primăriei **MIREȘTI**....., județul **Vrancea**

PRIMAR

BARZAGANU CĂLIN
(numele și prenumele/semnatura)

SECRETAR GENERAL

POCĂ ȘTEFAN CĂLIN
(numele și prenumele/semnatura)

INTOCMIT, BAIASU MIREȘTI

- NOTE:
- Câmpurile notate cu (*) sunt obligatoriu de completat.
 - Câmpurile notate cu (**) se completează cu numărul din registrul comerțului sau cu numărul din Registrul asociațiilor și fundațiilor.
 - Notificarea se emite pentru fiecare preemtor menționat în lista preemtorilor.

Prezentul înscris este valabil fără aplicarea sigiliului, conform art. 627, alin (1) din Ordonanța de Urgență nr. 57/2019

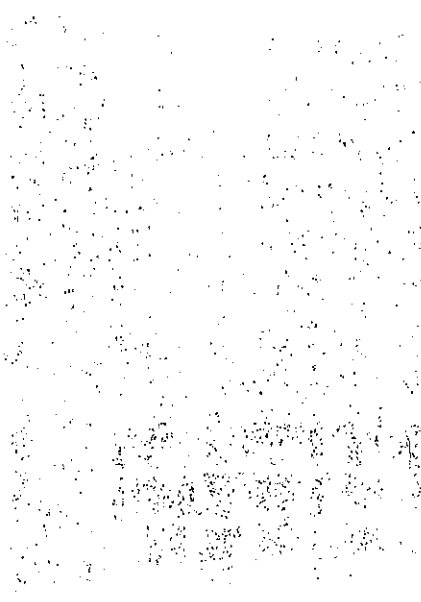

Județul (*) MARCEA	Registrul de evidență Nr. 86 din 13/12.2021
Unitatea administrativ-teritorială (*) COM. MIHALEȘTI	

LISTA

preemptorilor în vederea exercitării dreptului de preempțiune asupra ofertei de vânzare în ordinea rangului de preferință

Ca urmare a înregistrării ofertei de vânzare nr. **86**.....depusă de **ZAHARIA URENTIȚA**..... în calitate de vânzător, pe baza informațiilor cuprinse în oferta de vânzare au fost identificați următorii preemptori:

1. preemptori de rang I: coproprietarii, rudele de gradul I, soții, rudele și afinii până la gradul al treilea inclusiv

Nr. crt.	Nume și prenume persoană fizică/Denumire persoană/persoane juridică/juridice, asociații și alte entități fără personalitate juridică, precum și persoane juridice care nu se înregistrează în registrul comerțului	Adresă domiciliu/reședință/sediu
1.		
2.		
3.		
4.		
5.		

2. preemptori de rang II: proprietarii investițiilor agricole pentru culturile de pomi, viță-de-vie, hamei, irigații exclusiv private și/sau arendașii. În cazul în care pe terenurile supuse vânzării se află investiții agricole pentru culturile de pomi, viță-de-vie, hamei și pentru irigații, prioritate la cumpărarea acestor terenuri au proprietarii acestor investiții

Nr. crt.	Nume și prenume persoană fizică/Denumire persoană/persoane juridică/juridice, asociații și alte entități fără personalitate juridică, precum și persoane juridice care nu se înregistrează în registrul comerțului	Adresă domiciliu/reședință/sediu
1.		
2.		
3.		
4.		
5.		

3. preemptori de rang III: proprietarii și/sau arendașii terenurilor agricole vecine cu terenul supus vânzării, cu respectarea dispozițiilor prevăzute la art. 4 alin. (2) și (4) din lege.

Nr. crt.	Nume și prenume persoană fizică/Denumire persoană/persoane juridică/juridice, asociații și alte entități fără personalitate juridică, precum și persoane juridice care nu se înregistrează în registrul comerțului	Adresă domiciliu/reședință/sediu
1.	FLOREȘTEA GEORGHE	
2.	PERIȘAN NICOLAE	
3.	BOCU NICOLAE	
4.		
5.		

4. preemptori de rang IV: tinerii fermieri

Nr. crt.	Nume și prenume persoană fizică/Denumire persoană/persoane juridică/juridice, asociații și alte entități fără personalitate juridică, precum și persoane juridice care nu se înregistrează în registrul comerțului	Adresă domiciliu/reședință/sediu
1.		
2.		
3.		
4.		
5.		

5. preemptori de rang V: Academia de Științe Agricole și Silvicultură «Gheorghe Ionescu-Șișești» și unitățile de

cercetare-dezvoltare din domeniile agriculturii, silviculturii și industriei alimentare, organizate și reglementate prin Legea nr. 45/2009 privind organizarea și funcționarea Academiei de Științe Agricole și Silvicultură «Gheorghe Ionescu-Șișești» și a sistemului de cercetare-dezvoltare din domeniile agriculturii, silviculturii și industriei alimentare, cu modificările și completările ulterioare, precum și instituțiile de învățământ cu profil agricol, în scopul cumpărării terenurilor agricole situate în extravilan cu destinația strict necesară cercetării agricole, aflate în vecinătatea loturilor existente în patrimoniul acestora.

Nr. crt.	Nume și prenume persoană fizică/Denumire persoană/persoane juridică/juridice, asociații și alte entități fără personalitate juridică, precum și persoane juridice care nu se înregistrează în registrul comerțului	Adresă domiciliu/reședință/sediu
1.		
2.		
3.		
4.		
5.		

6. preemptori de rang VI: persoane fizice cu domiciliul/reședința situat/situată în unitățile administrativ-teritoriale unde este amplasat terenul sau în unitățile administrativ-teritoriale vecine

Nr. crt.	Nume și prenume persoană fizică/Denumire persoană/persoane juridică/juridice, asociații și alte entități fără personalitate juridică, precum și persoane juridice care nu se înregistrează în registrul comerțului	Adresă domiciliu/reședință/sediu
1.		
2.		
3.		
4.		
5.		

7. preemptori de rang VII: statul român, prin Agenția Domeniilor Statului

Nr. crt.	Nume și prenume persoană fizică/Denumire persoană/persoane juridică/juridice, asociații și alte entități fără personalitate juridică, precum și persoane juridice care nu se înregistrează în registrul comerțului	Adresă domiciliu/reședință/sediu
1.		
2.		
3.		
4.		
5.		

PRIMAR

BARZAGEANU CONSTANTIN
(numele și prenumele/semnatura)

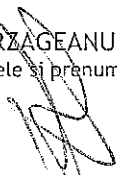

SECRETAR GENERAL

POPA SABIN CONSTANTIN
(numele și prenumele/semnatura)



NOTĂ: Câmpurile notate cu (*) sunt obligatorii de completat

Prezentul înscris este valabil fără aplicarea
sigiliului, conform art. 627, alin (1) din
Ordonanța de Urgență nr. 57/2019