

OFERTĂ DE VÂNZARE TEREN  
- Formular pentru persoane fizice -

Subsemnatul/Subsemnata <sup>JUGANARU ELIENA</sup> <sup>ANDRONOIU IOANA</sup> ^1) \_\_\_\_\_, CNP \_\_\_\_\_, având adresa de comunicare în: localitatea MIHĂEȘTI, str. BULIEȘA nr. \_\_\_\_\_, bl. \_\_\_\_\_, sc. \_\_\_\_\_, et. \_\_\_\_\_, ap. \_\_\_\_\_, județul/sectorul VĂLCEA, codul poștal \_\_\_\_\_, e-mail \_\_\_\_\_, tel. 0744 792 012, vând teren agricol situat în extravilan, în suprafață de 0,0697 (ha), reprezentând cota parte \_\_\_\_\_, la prețul de (\*) 36000 (lei) Se va completa în cifre și litere.

Condițiile de vânzare ^2) sunt următoarele: Se va vinde cu restul proprietății

Date privind identificarea terenului:

Specificare	Orașul/Comuna/Județul (*)	Informații privind amplasamentul terenului					Categorie de folosință ^3) (**)	Observații	
		Suprafață totală (*)	Cotă-parte ^5)	Număr cadastral (**)	Număr de carte funciară (**)	Număr tarla/lot (**)			Număr parcelă (**)
Se completează de către vânzător.	<u>MIHĂEȘTI VĂLCEA</u>	<u>0,0697</u>	<u>-</u>	<u>39373</u>	<u>39373</u>	<u>40</u>	<u>4/11/1</u>	<u>ARABIL</u>	<u>-</u>
Verificat primărie ^4)	<u>X</u>	<u>X</u>	<u>X</u>	<u>X</u>	<u>X</u>	<u>X</u>	<u>X</u>	<u>X</u>	<u>X</u>

^3) Se completează categoria de folosință a terenurilor agricole situate în extravilan conform art. 2 din Legea fondului funciar nr. 18/1991, republicată, cu modificările și completările ulterioare.

^4) Se completează cu „X” rubricile în care informațiile pot fi comparate cu datele din Registrul agricol, evidențele fiscale, evidențele de stare civilă, altele asemenea.

^5) Cota-parte din suprafață se exprimă în fracție și în hectare. (\*)

Declar că terenul agricol situat în extravilan face obiectul acțiunii pentru pronunțarea unei hotărâri judecătorești care să țină loc de contract de vânzare: DA [ ] NU [ ] Cunoscând că falsul în declarații se pedepsește conform Legii nr. 286/2009 privind Codul penal, cu modificările și completările ulterioare, declar că datele sunt reale, corecte și complete.

Vânzător/Împuternicit,  
JUGANARU ELIENA  
ANDRONOIU IOANA  
(numele și prenumele în clar)

Semnătura

LS

Data 21.03.2023

NOTE: Câmpurile notate cu (\*) sunt obligatoriu de completat. Câmpurile notate cu (\*\*) se completează în cazul în care sunt cunoscute informațiile.

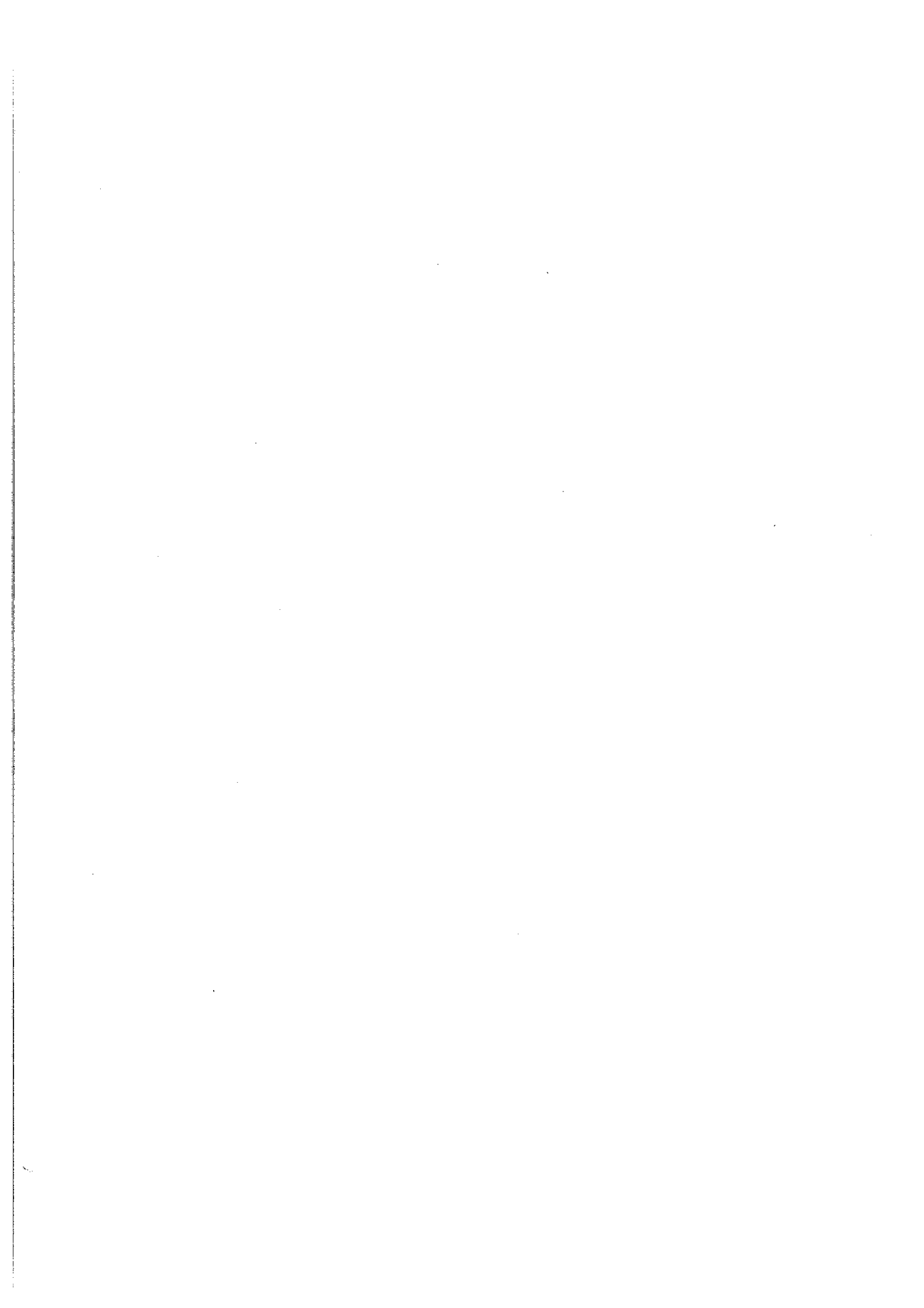

PLAN DE AMPLASAMENT ȘI DELIMITARE A IMOBILULUI  
scara 1:500

Nr. cadastral	Suprafata construita	Adresa Imobilului
54325	1605	Loc. Banesti, Pot. La Rau, Judetul Valcea
Cartea Fundiara nr. UAT Munteleii - Intravilan/Extravilan		

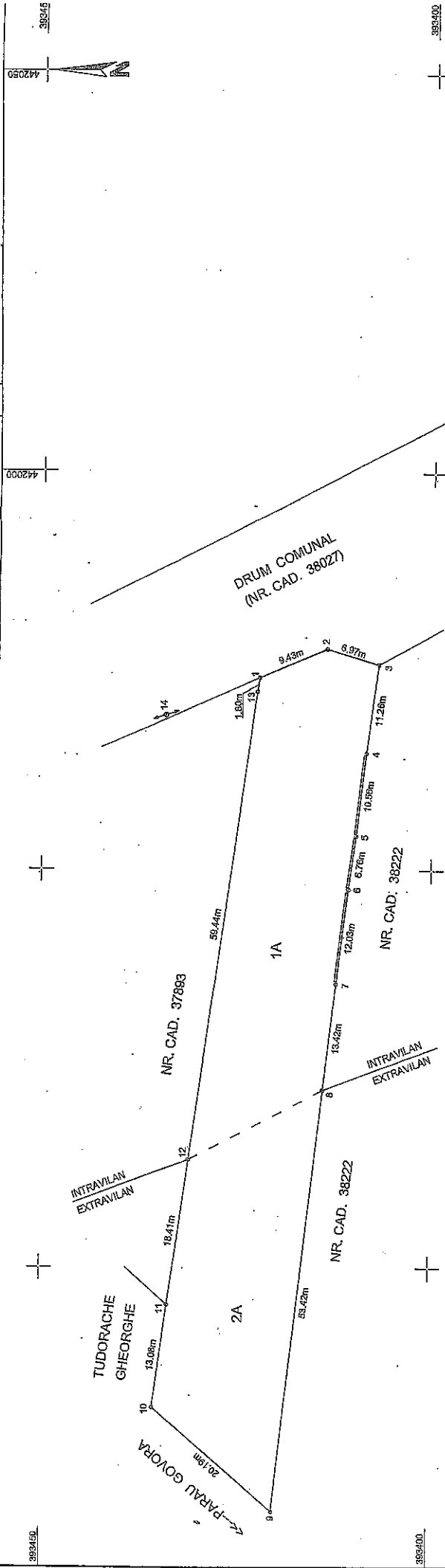

Nr. parcela	Categoria de folosinta	Suprafata (mp)	Mentii
1	A	908	Tarta nr. 40, Parcela nr. 4111.
2	A	697	Tarta nr. 40, Parcela nr. 4111.
Total		1605	Terenul este impozabilizat cu o taxa pe teren pe baza de teren pe cativa ani pe perioada de 4-5-6-7; nelimpzuit in pe: 7-8-9-10-11-12.

Cod	Destinatia	Suprafata construita la sol (mp)	Mentii
Total			

Suprafata totala masurata a imobilului = 1605 mp

Inspector  
Confirm introducerea imobilului in baza de date integrata si atribuirea zărilor cadastrale  
Semnatura si parafă

Executant: NICOLAE-GABRIEL PARASCHIV  
Confirm executarea proiectului la teren, corectitudinea integritatii documentelor cadastrale si corespondenta acestora cu realitatea din teren  
Semnatura si stampila

Stampila BCPPI

Data: 19.10.2020

14738/250202

OFICIUL DE CADASTRU ȘI PUBLICITATE  
IMOBILIARA - VALCEA  
COSMESCUI NICOLETA NARCIS  
CONSILIER CADASTRU

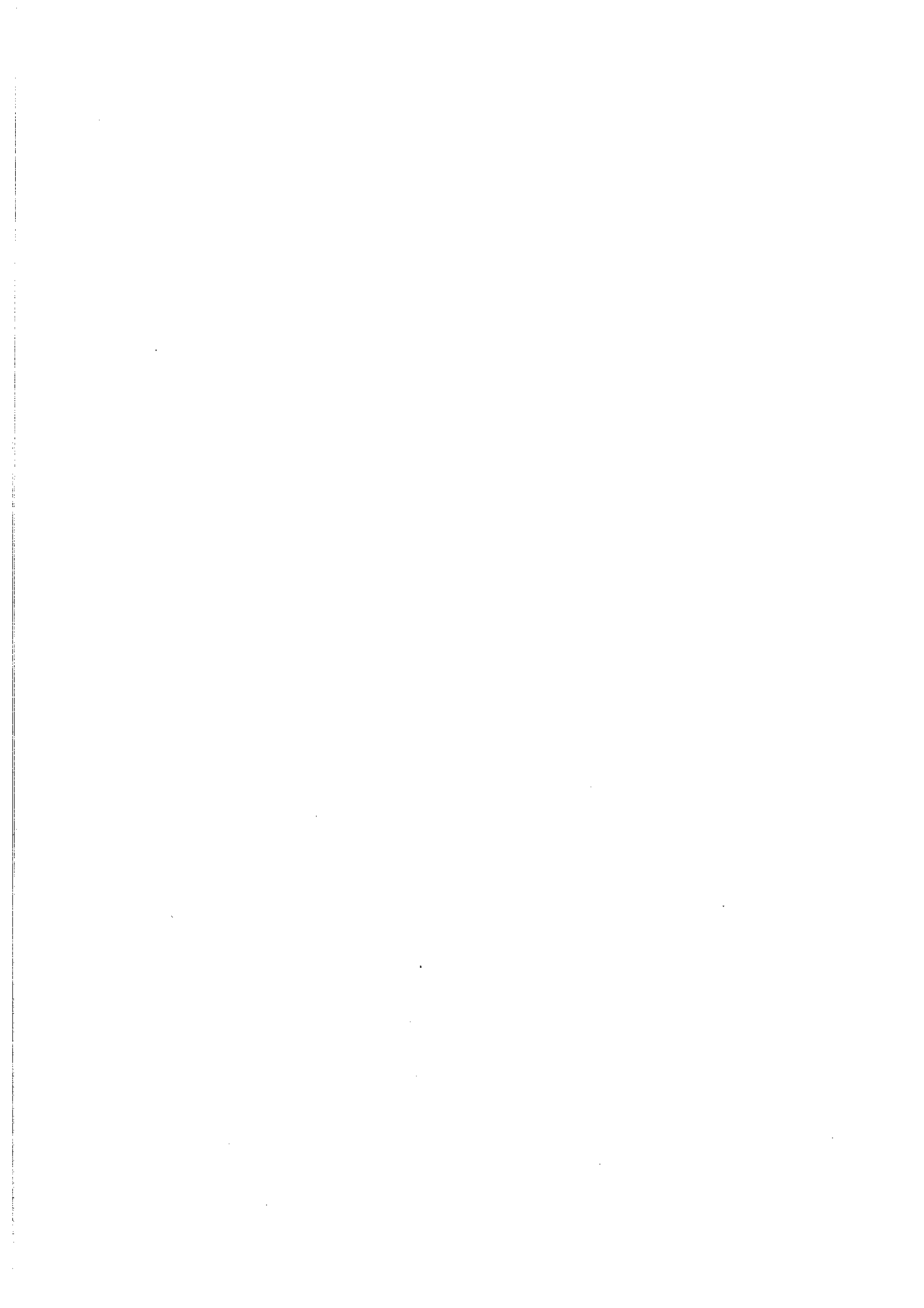





Anexa nr. 1C

Județul (*)	VALCEA	Registrul de evidență Nr. 13 din 21.03.2023
Unitatea administrativ-teritorială (*)	COM. MIHAREȘI	

LISTA

preemptorilor în vederea exercitării dreptului de preempțiune asupra ofertei de vânzare în ordinea rangului de preferință

Ca urmare a înregistrării Ofertei de vânzare nr. 13 depuse de JUCĂRIACU ELENA MIHAILA în calitate de vânzător, pe baza evidențelor deținute la nivelul primăriilor și a informațiilor cuprinse în oferta de vânzare au fost identificați următorii preemptori:

1. preemptori de rang I: coproprietarii, soții, rudele până la gradul al treilea și afinii până la gradul al treilea, în această ordine

Nr. crt.	Numele și prenumele persoanei fizice/Denumirea persoanei/persoanelor juridice, asociației și altor entități fără personalitate juridică, precum și a persoanei juridice care nu se înregistrează în registrul comerțului	Adresă de domiciliu/reședință/sediu
1.		
2.		
3.		
4.		

2. preemptori de rang II: proprietarii investițiilor agricole pentru culturile de pomi, viță-de-vie, hamei, irigații exclusiv private aflate pe terenurile ce fac obiectul ofertelor de vânzare și/sau arendașii. În cazul în care pe terenurile supuse vânzării se află investiții agricole pentru culturile de pomi, viță-de-vie, hamei și pentru irigații, prioritate la cumpărarea acestor terenuri au proprietarii acestor investiții.

Nr. crt.	Numele și prenumele persoanei fizice/Denumirea persoanei/persoanelor juridice, asociației și altor entități fără personalitate juridică, precum și a persoanei juridice care nu se înregistrează în registrul comerțului	Adresă de domiciliu/reședință/sediu
1.		
2.		
3.		
4.		

3. preemptori de rang III: proprietarii și/sau arendașii terenurilor agricole vecine cu terenul supus vânzării, cu respectarea dispozițiilor prevăzute la art. 4 alin. (2) și (4) din Legea nr. 17/2014 privind unele măsuri de reglementare a vânzării terenurilor agricole situate în extravilan și de modificare a Legii nr. 268/2001 privind privatizarea societăților ce dețin în administrare terenuri proprietate publică și privată a statului cu destinație agricolă și înființarea Agenției Domeniilor Statului, cu modificările și completările ulterioare

Nr. crt.	Numele și prenumele persoanei fizice/Denumirea persoanei/persoanelor juridice, asociației și altor entități fără personalitate juridică, precum și a persoanei juridice care nu se înregistrează în registrul comerțului	Adresă de domiciliu/reședință/sediu
1.	MARICĂ GHEORGHE	
2.	GHEORGHE ANDREI	
3.		
4.		

4. preemptori de rang IV: tinerii fermieri

Nr. crt.	Numele și prenumele persoanei fizice/altor entități fără personalitate juridică, precum și ale persoanei juridice care nu se înregistrează în registrul comerțului	Adresă de domiciliu/reședință/sediu
1.		
2.		
3.		
4.		

5. preemtori de rang V: Academia de Științe Agricole și Silvice „Gheorghe Ionescu-Șișești” și unitățile de cercetare-dezvoltare din domeniile agriculturii, silviculturii și industriei alimentare, organizate și reglementate prin Legea nr. 45/2009 privind organizarea și funcționarea Academiei de Științe Agricole și Silvice „Gheorghe Ionescu-Șișești” și a sistemului de cercetare-dezvoltare din domeniile agriculturii, silviculturii și industriei alimentare, cu modificările și completările ulterioare, precum și instituțiile de învățământ cu profil agricol, în scopul cumpărării terenurilor agricole situate în extravilan cu destinația strict necesară cercetării agricole, aflate în vecinătatea loturilor existente în patrimoniul acestora

Nr. crt.	Denumirea persoanei/persoanelor juridice, asociațiilor și altor entități fără personalitate juridică, precum și a persoanei juridice care nu se înregistrează în registrul comerțului	Adresă de domiciliu/reședință/sediu
1.		
2.		
3.		
4.		

6. preemtori de rang VI: persoane fizice cu domiciliul/reședința situat/situată în unitățile administrativ-teritoriale unde este amplasat terenul sau în unitățile administrativ-teritoriale vecine

Nr. crt.	Numele și prenumele persoanei fizice/Denumirea persoanei/persoanelor juridice, asociațiilor și altor entități fără personalitate juridică, precum și a persoanei juridice care nu se înregistrează în registrul comerțului	Adresă de domiciliu/reședință/sediu
1.		
2.		
3.		
4.		

7. preemtori de rang VII: statul român, prin Agenția Domeniilor Statului

Nr. crt.	Denumirea persoanei/persoanelor juridice, asociațiilor și altor entități fără personalitate juridică, precum și a persoanei juridice care nu se înregistrează în registrul comerțului	Adresă de domiciliu/reședință/sediu
1.		
2.		
3.		
4.		

Primar,  
Barzageanu Constantin  
(numele și prenumele/semnătura)



Secretar general,  
Popa Sabin Constantin  
(numele și prenumele/semnătura)



Data 21.03.2023

.NOTĂ: Câmpurile notate cu (\*) sunt obligatoriu de completat

Prezentul înscris este valabil fără aplicarea  
sigiliului, conform art. 627, alin (1) din  
Ordonanța de Urgență nr. 87/2019