

Anexa nr. 1B

OFERTĂ DE VÂNZARE TEREN
- Formular pentru persoane fizice -

Subsemnatul/Subsemnata^{^1)} Rosoga Constanta CNP 1620820385226
 adresa de comunicare în: localitatea Rosoga, județul Vâlcea, strada Șosea, nr. 1, et. 1, sc. 1, ap. 1, codul poștal 247327, e-mail rosoga.constantin@v.ro, tel. 072948262, vânzând teren agricol situat în extravilan, în suprafață de 0,0796 (ha), reprezentând cota parte 1/3, la prețul de (*) 4030 lei. Se va completa în cifre și litere.

Condițiile de vânzare^{^2)} sunt următoarele: de vând împreună cu restul proprietății

Date privind identificarea terenului:

Specificare	Informații privind amplasamentul terenului						Categoria de folosință ^{^3)} (**)	Observații	
	Orașul/Comuna/Județul (*)	Suprafață totală (*)	Cotă-parte ^{^5)}	Număr cadastral (**)	Număr de carte funciară (**)	Număr tarla/lot (**)			Număr parcelă (**)
Se completează de către vânzător.	<u>Rosoga Vâlcea</u>	<u>0,0796</u>	<u>1/3</u>	<u>38918</u>	<u>38918</u>	<u>3</u>	<u>45/3</u>	<u>agricol</u>	<u>-</u>
Verificat primărie ^{^4)}	<u>X</u>	<u>X</u>	<u>X</u>	<u>X</u>	<u>X</u>	<u>X</u>	<u>X</u>	<u>X</u>	<u>X</u>

^{^3)} Se completează categoria de folosință a terenurilor agricole situate în extravilan conform art. 2 din Legea fondului funciar nr. 18/1991, republicată, cu modificările și completările ulterioare.

^{^4)} Se completează cu „X” rubricile în care informațiile pot fi comparate cu datele din Registrul agricol, evidențele fiscale, evidențele de stare civilă, altele asemenea.

^{^5)} Cota-parte din suprafață se exprimă în fracție și în hectare.(*)

Declar că terenul agricol situat în extravilan face obiectul acțiunii pentru pronunțarea unei hotărâri judecătorești care să țină loc de contract de vânzare: DA [] NU [] Cunoscând că falsul în declarații se pedepsește conform Legii nr. 286/2009 privind Codul penal, cu modificările și completările ulterioare, declar că datele sunt reale, corecte și complete.

Vânzător/împuternicit,
Rosoga Constanta
(numele și prenumele în clar)
Rosoga Maria
Semnătura

LS

Data 07.03.2023

NOTE: Câmpurile notate cu (*) sunt obligatoriu de completat. Câmpurile notate cu (**) se completează în cazul în care sunt cunoscute informațiile.



PLAN DE AMPLASAMENT SI DELIMITARE A IMOBILULUI

ANEXA NR. 1.35

Scara 1 : 1000

Nr. cadastral 38418	Suprafata masurata a imobilului (mp) 1150	Adresa imobilului Sat Barsesti, Punctul " La Riu "
-------------------------------	--	---

Nr. Cartea Funciara	Unitatea Administrativ Teritoriala (UAT) Mihaesti- Intravilan + extravilan
---------------------	---

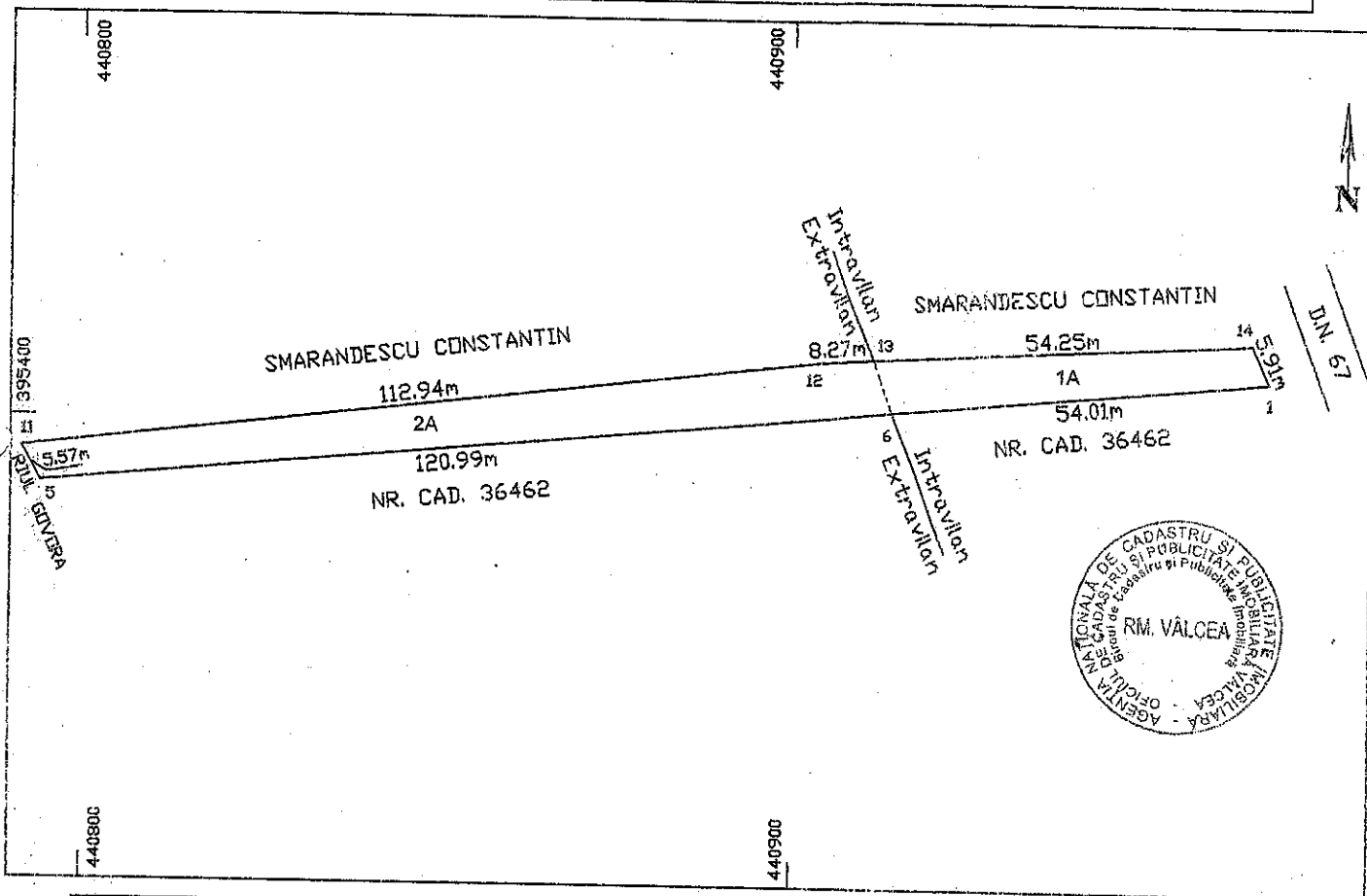

A. Date referitoare la teren			
Nr. parcela	Categoria de folosinta	Suprafata (mp)	Mentii
1	A	354	Intravilan
2	A	796	Extravilan - imobil inregistrat in planul cadastral fara localizare certa datorita lipsei planului parcelar.
Total		1150	Taria 3, Parcela 45/1

B. Date referitoare la constructii			
Cod	Destinatia	Suprafata construita la sol (mp)	Mentii
Total			

Suprafata totala masurata a imobilului = 1150mp
Suprafata din act = 1150mp

<p>Executant: Merisel Constantin</p> <p>Confirm executarea masuratorilor la teren, corectitudinea intocmirii documentatiei cadastrale si corespondenta acesteia cu realitatea din teren.</p> <p>Semnatura si stampila Data : 18.04.2018</p> <p>CERTIFICAT DE AUTORIZARE Seria RO-VL-F; Nr. 0025 CONSTANTIN MERISEL</p>	<p>Inspector</p> <p>Confirm introducerea imobilului in baza de date integrata si atribuirea numarului cadastral</p> <p>Semnatura si parafa Data</p> <p>Stampila BCPI</p> <p>OFICIUL DE CADASTRU SI PUBLICITATE IMOBILIARA - VALCEA TOMA CARMEN CONSILIER I A</p> <p>26914 / 11.05.2018</p>
--	--



Anexa nr. 1D

NOTIFICARE PREEMPTORI

Județul (*) <u>IAȘI</u>	Registrul de evidență Nr. <u>2898</u> din <u>02.03.2023</u> (*)
Unitatea administrativ-teritorială (*) <u>COM. MIHAREȘI</u>	

În temeiul art. 6 alin. (6) din Legea nr. 17/2014 privind unele măsuri de reglementare a vânzării terenurilor agricole situate în extravilan și de modificare a Legii nr. 268/2001 privind privatizarea societăților ce dețin în administrare terenuri proprietate publică și privată a statului cu destinație agricolă și înființarea Agenției Domeniilor Statului, cu modificările și completările ulterioare, prin prezenta se aduce la cunoștință

S. MARANDUȘIU CONSTANTIN
CIOCU LEASA GEORGINE

....., CNP/CIF (*), nr. de înregistrare (**), în calitate de, având domiciliul/reședința/sediul social/secundar în: localitatea, str. nr., bl., sc., et., ap., județul/sectorul, codul poștal, e-mail, tel.

Oferta de vânzare nr. 8 din data de 02.03.2023, depusă de ROȘCA CONSTANTIN, privind terenul agricol situat în extravilan, în suprafață de 0.0796 (ha), reprezentând cota-parte, nr. cadastral 384/18, nr. carte funciară 384/18, nr. tarla 3, nr. parcelă 4/1, categoria de folosință 1.1.1.1, la prețul de 4000 (lei), afișată la sediul/site-ul COM. MIHAREȘI Primăriei IAȘI, județul IAȘI.

Primar,

Barzageanu Constantin

Secretar General,

Popa Sabin Constantin

Intocmit,

Baiasu Mirela

Data 02.03.2023

NOTE:- Câmpurile notate cu (*) sunt obligatoriu de completat.- Câmpurile notate cu (**) se completează cu numărul din registrul comerțului sau cu numărul din Registrul asociațiilor și fundațiilor.- Notificarea

Prezentul înscris este valabil fără cererea
sigilului, conform art. 327, alin. (1) din
Ordonanța de Urgență nr. 57/2010

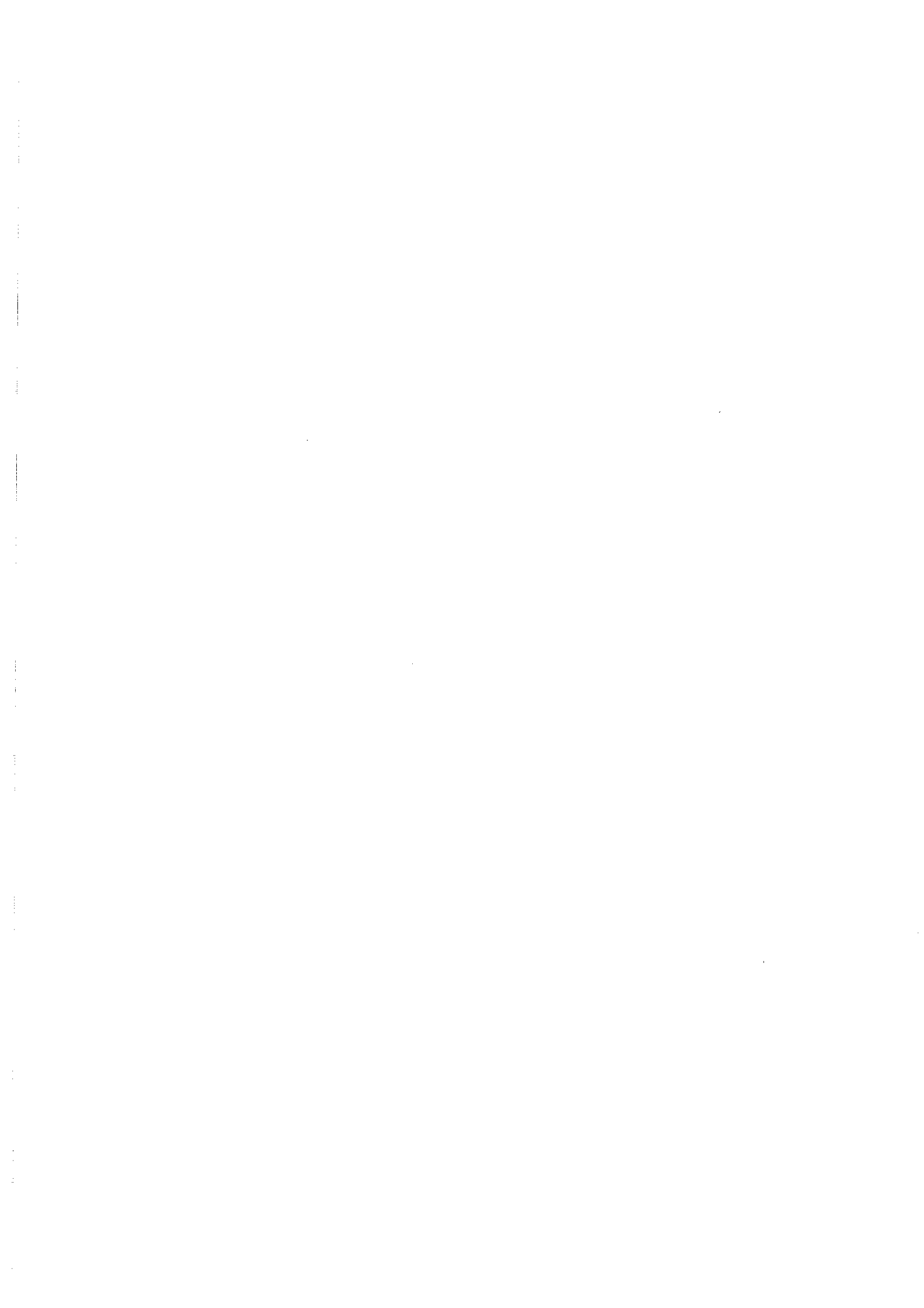

Anexa nr. 1C

Județul (*)	JALOC	Registrul de evidență Nr. 8	din 07.06.2023
Unitatea administrativ-teritorială (*)	COM. MIHAESD		

LISTA

preemptorilor în vederea exercitării dreptului de preempțiune asupra ofertei de vânzare în ordinea rangului de preferință

Ca urmare a înregistrării Ofertei de vânzare nr. 8 depuse de ROSOGA MARIA ROSOGA CONSTANTIN în calitate de vânzător, pe baza evidențelor deținute la nivelul primăriilor și a informațiilor cuprinse în oferta de vânzare au fost identificați următorii preemptori:

1. preemptori de rang I: coproprietarii, soții, rudele până la gradul al treilea și afinii până la gradul al treilea, în această ordine

Nr. crt.	Numele și prenumele persoanei fizice/Denumirea persoanei/persoanelor juridice, asociației și altor entități fără personalitate juridică, precum și a persoanei juridice care nu se înregistrează în registrul comerțului	Adresă de domiciliu/reședință/sediu
1.		
2.		
3.		
4.		

2. preemptori de rang II: proprietarii investițiilor agricole pentru culturile de pomi, viță-de-vie, hamel, irigații exclusiv private aflate pe terenurile ce fac obiectul ofertelor de vânzare și/sau arendașii. În cazul în care pe terenurile supuse vânzării se află investiții agricole pentru culturile de pomi, viță-de-vie, hamel și pentru irigații, prioritate la cumpărarea acestor terenuri au proprietarii acestor investiții.

Nr. crt.	Numele și prenumele persoanei fizice/Denumirea persoanei/persoanelor juridice, asociației și altor entități fără personalitate juridică, precum și a persoanei juridice care nu se înregistrează în registrul comerțului	Adresă de domiciliu/reședință/sediu
1.		
2.		
3.		
4.		

3. preemptori de rang III: proprietarii și/sau arendașii terenurilor agricole vecine cu terenul supus vânzării, cu respectarea dispozițiilor prevăzute la art. 4 alin. (2) și (4) din Legea nr. 17/2014 privind unele măsuri de reglementare a vânzării terenurilor agricole situate în extravilan și de modificare a Legii nr. 268/2001 privind privatizarea societăților ce dețin în administrare terenuri proprietate publică și privată a statului cu destinație agricolă și înființarea Agenției Domeniilor Statului, cu modificările și completările ulterioare

Nr. crt.	Numele și prenumele persoanei fizice/Denumirea persoanei/persoanelor juridice, asociației și altor entități fără personalitate juridică, precum și a persoanei juridice care nu se înregistrează în registrul comerțului	Adresă de domiciliu/reședință/sediu
1.	SMARAASECU CONSTANTIN	
2.	CIOUCEA GABRIEL	
3.		
4.		

4. preemptori de rang IV: tinerii fermieri

Nr. crt.	Numele și prenumele persoanei fizice/altor entități fără personalitate juridică, precum și ale persoanei juridice care nu se înregistrează în registrul comerțului	Adresă de domiciliu/reședință/sediu
1.		
2.		
3.		
4.		

5. preemptori de rang V: Academia de Științe Agricole și Silvice „Gheorghe Ionescu-Șișești” și unitățile de cercetare-dezvoltare din domeniile agriculturii, silviculturii și industriei alimentare, organizate și reglementate prin Legea nr. 45/2009 privind organizarea și funcționarea Academiei de Științe Agricole și Silvice „Gheorghe Ionescu-Șișești” și a sistemului de cercetare-dezvoltare din domeniile agriculturii, silviculturii și industriei alimentare, cu modificările și completările ulterioare, precum și instituțiile de învățământ cu profil agricol, în scopul cumpărării terenurilor agricole situate în extravilan cu destinația strict necesară cercetării agricole, aflate în vecinătatea loturilor existente în patrimoniul acestora

Nr. crt.	Denumirea persoanei/persoanelor juridice, asociațiilor și altor entități fără personalitate juridică, precum și a persoanei juridice care nu se înregistrează în registrul comerțului	Adresă de domiciliu/reședință/sediu
1.		
2.		
3.		
4.		

6. preemptori de rang VI: persoane fizice cu domiciliul/reședința situat/situată în unitățile administrativ-teritoriale unde este amplasat terenul sau în unitățile administrativ-teritoriale vecine

Nr. crt.	Numele și prenumele persoanei fizice/Denumirea persoanei/persoanelor juridice, asociațiilor și altor entități fără personalitate juridică, precum și a persoanei juridice care nu se înregistrează în registrul comerțului	Adresă de domiciliu/reședință/sediu
1.		
2.		
3.		
4.		

7. preemptori de rang VII: statul român, prin Agenția Domeniilor Statului

Nr. crt.	Denumirea persoanei/persoanelor juridice, asociațiilor și altor entități fără personalitate juridică, precum și a persoanei juridice care nu se înregistrează în registrul comerțului	Adresă de domiciliu/reședință/sediu
1.		
2.		
3.		
4.		

Primar,
Barzageanu Constantin
(numele și prenumele/semnătura)

Secretar general,
Popa Sabin Constantin
(numele și prenumele/semnătura)

Data 04.03.2023

.NOTĂ: Câmpurile notate cu (*) sunt obligatoriu de completat