

OFERTĂ DE VÂNZARE TEREN
- Formular pentru persoane fizice -

Subsemnatul/Subsemnata ¹⁾ STROESCU DANIEL, CNP 4412010118, având adresa de comunicare în: localitatea MIHĂEȘTI, str. 41. SĂMINESCU, nr. 24, bl. B13, sc. C, et. 6, ap. 28, județul/sectorul VĂLCEA, codul poștal 240087, e-mail, tel. 0766478933, vând teren agricol situat în extravilan, în suprafață de 0,069 (ha), reprezentând cota parte 1/1, la prețul de (*) 10.000 zecemiliei (lei) Se va completa în cifre și litere.

Condițiile de vânzare ²⁾ sunt următoarele: SE VA VINDE CU RESTUL PROPRIETĂȚII

Date privind identificarea terenului:

Specificare	Informații privind amplasamentul terenului						Categoria de folosință ³⁾	Observații
	Orașul/Comuna/Județul (*)	Suprafață (ha)	Număr cadastral (**)	Număr de carte funciară (**)	Număr tarla/lot (**)	Număr parcelă (**)		
Se completează de către vânzător.	<u>MIHĂEȘTI / VĂLCEA</u>	<u>0,069</u>	<u>—</u>	<u>35005</u>	<u>35005</u>	<u>—</u>	<u>—</u>	<u>ARABIL</u>
Verificat primărie ⁴⁾	<u>X</u>	<u>X</u>	<u>X</u>	<u>X</u>	<u>X</u>	<u>X</u>	<u>X</u>	<u>X</u>

³⁾ Se completează categoria de folosință a terenurilor agricole situate în extravilan conform art. 2 din Legea fondului funciar nr. 18/1991, republicată, cu modificările și completările ulterioare.

⁴⁾ Se completează cu „X” rubricile în care informațiile pot fi comparate cu datele din Registrul agricol, evidențele fiscale, evidențele de stare civilă, altele asemenea.

⁵⁾ Cota-parte din suprafață se exprimă în fracție și în hectare. (*)

Declar că terenul agricol situat în extravilan face obiectul acțiunii pentru pronunțarea unei hotărâri judecătorești care să țină loc de contract de vânzare: DA [] NU [] Cunoscând că falsul în declarații se pedepsește conform Legii nr. 286/2009 privind Codul penal, cu modificările și completările ulterioare, declar că datele sunt reale, corecte și complete.

Vânzător/Împuternicit, STROESCU MIHĂĂLIANA
STROESCU DANIEL
(numele și prenumele în clar)

Semnătura

L.S

Data 30.03.2023

NOTE: Câmpurile notate cu (*) sunt obligatoriu de completat. Câmpurile notate cu (**) se completează în cazul în care sunt cunoscute informațiile.

PLAN DE AMPLASAMENT SI DELIMITARE A IMOBILULUI

scara 1:1000

Nr. cadastral	Suprafata masurata a imobilului (mp)	Adresa imobilului
35005	1569	Sat Magura, Punctul "Danet", judetul Valcea

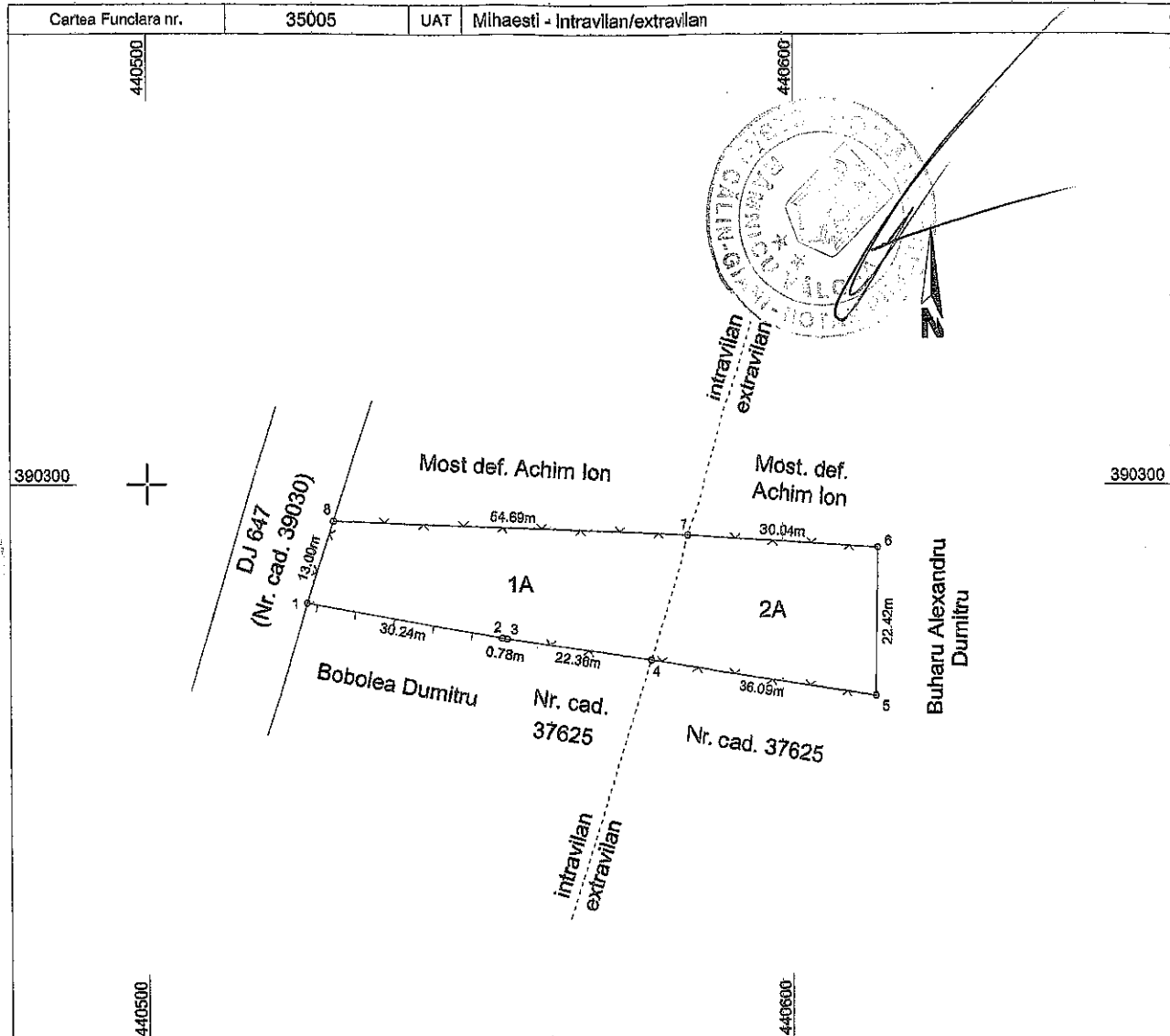

A. Date referitoare la teren

Nr. parcela	Categoria de folosinta	Suprafata (mp)	Mentuni	
1	A	878	intravilan	Imobil partial imprejmuit astfel: 1, 2 gard lemn; 2, 3, 4, 5 gard plasa; 5, 6 nematerializat; 6, 7, 8, 1 gard plasa.
2	A	690	extravilan	
Total		1569		

B. Date referitoare la constructii

Cod	Destinatia	Suprafata construita la sol (mp)	Mentuni
Total			

Suprafata totala masurata a imobilului = 1569 mp

<p>Executant, ENI CONSTANTIN MARIUS</p> <p>Confirm executarea masuratorilor la teren, corectitudinea intocmirii documentatiei cadastrale si corespondenta acestela cu realitatea din teren</p> <p>Semnatura si stampila</p> <p>ENI CONSTANTIN-MARIUS RO-BR-F 0066/2016 CATEGORIA B</p> <p>Constantin Marius Eni</p> <p>Semnat digital de Constantin Marius Eni Data: 2022.02.09 12:31:19 +02'00'</p> <p>Data: 31.01.2022</p>	<p>Inspector</p> <p>Confirm introducerea imobilului in baza de date integrata si atribuirea numarului cadastral</p> <p>Semnatura si parafa</p> <p>Semnat digital de Gabriel-Sabin Filidraiu Data: 2022.03.03 08:49:07 +02'00'</p> <p>10373/09.02.2022</p> <p>Data.....</p> <p>Stampila BCPI</p>
--	---

NOTIFICARE PREEMPTORI

Județul (*) <u>VALEA</u>	Registrul de evidență Nr. <u>4220</u> din <u>30.03.2023</u> (*)
Unitatea administrativ-teritorială (*) <u>COM. MIHAIEȘTI</u>	

În temeiul art. 6 alin. (6) din Legea nr. 17/2014 privind unele măsuri de reglementare a vânzării terenurilor agricole situate în extravilan și de modificare a Legii nr. 268/2001 privind privatizarea societăților ce dețin în administrare terenuri proprietate publică și privată a statului cu destinație agricolă și înființarea Agenției Domeniilor Statului, cu modificările și completările ulterioare, prin prezenta se aduce la cunoștință

..... MOST. DEF. ACHIZIȚION

..... la Hârtia reprezentativă furnizată, BOBOLEA JUDEȚUL

....., CNP/CIF, nr. de înregistrare, (**), în calitate de, având domiciliul/reședința/sediul social/secundar în: localitatea, str. nr., bl., sc., et., ap., județul/sectorul, codul poștal, e-mail, tel.

Oferta de vânzare nr. 11..... din data de 30.03.2023, depusă de PRODESCU SABEL....., privind terenul agricol situat în extravilan, în suprafață de 0,069..... (ha), reprezentând cota-parte, nr. cadastral 33005....., nr. carte funciară 33005....., nr. tarla, nr. parcelă, categoria de folosință ter. p. 2....., la prețul de 10.000..... (lei), afișată la sediul/site-ul PR. MIHAIEȘTI..... Primăriei MIHAIEȘTI....., județul VALEA.....

Primar,

Barzageanu Constantin

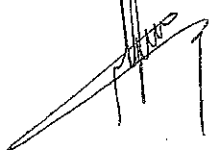

Secretar General,

Popa Sabin Constantin



Intocmit,

Baiasu Mirela



Data 30.03.2023

NOTE:- Câmpurile notate cu (*) sunt obligatoriu de completat.- Câmpurile notate cu (**) se completează cu numărul din registrul comerțului sau cu numărul din Registrul asociațiilor și fundațiilor.- Notificarea

Prezentul înscris este valabil fără aplicarea sigiliului, conform art. 627, alin (1) din Ordonanța de Urgență nr. 57/2019

Anexa nr. 1C

Județul (*)	VALEA	Registrul de evidență Nr. 19 din 30.03.2023 (*)
Unitatea administrativ-teritorială (*)	COM. MIHAIȘTI	

LISTA

preemptorilor în vederea exercitării dreptului de preempțiune asupra ofertei de vânzare în ordinea rangului de preferință

Ca urmare a înregistrării Ofertei de vânzare nr. depuse de, în calitate de vânzător, pe baza evidențelor deținute la nivelul primăriilor și a informațiilor cuprinse în oferta de vânzare au fost identificați următorii preemptori:

1. preemptori de rang I: coproprietarii, soții, rudele până la gradul al treilea și afinii până la gradul al treilea, în această ordine

Nr. crt.	Numele și prenumele persoanei fizice/Denumirea persoanei/persoanelor juridice, asociației și altor entități fără personalitate juridică, precum și a persoanei juridice care nu se înregistrează în registrul comerțului	Adresă de domiciliu/reședință/sediu
1.		
2.		
3.		
4.		

2. preemptori de rang II: proprietarii investițiilor agricole pentru culturile de pomi, viță-de-vie, hamel, irigații exclusiv private aflate pe terenurile ce fac obiectul ofertelor de vânzare și/sau arendașii. În cazul în care pe terenurile supuse vânzării se află investiții agricole pentru culturile de pomi, viță-de-vie, hamel și pentru irigații, prioritate la cumpărarea acestor terenuri au proprietarii acestor investiții.

Nr. crt.	Numele și prenumele persoanei fizice/Denumirea persoanei/persoanelor juridice, asociației și altor entități fără personalitate juridică, precum și a persoanei juridice care nu se înregistrează în registrul comerțului	Adresă de domiciliu/reședință/sediu
1.		
2.		
3.		
4.		

3. preemptori de rang III: proprietarii și/sau arendașii terenurilor agricole vecine cu terenul supus vânzării, cu respectarea dispozițiilor prevăzute la art. 4 alin. (2) și (4) din Legea nr. 17/2014 privind unele măsuri de reglementare a vânzării terenurilor agricole situate în extravilan și de modificare a Legii nr. 268/2001 privind privatizarea societăților ce dețin în administrare terenuri proprietate publică și privată a statului cu destinație agricolă și înființarea Agenției Domeniilor Statului, cu modificările și completările ulterioare

Nr. crt.	Numele și prenumele persoanei fizice/Denumirea persoanei/persoanelor juridice, asociației și altor entități fără personalitate juridică, precum și a persoanei juridice care nu se înregistrează în registrul comerțului	Adresă de domiciliu/reședință/sediu
1.	HOST. ȘEF. ACHIA ION	
2.	BUTACI ALEXANDRU & COMITREI	
3.	BOBULEA ȘUMITREI	
4.		

4. preemptori de rang IV: tinerii fermieri

Nr. crt.	Numele și prenumele persoanei fizice/altor entități fără personalitate juridică, precum și ale persoanei juridice care nu se înregistrează în registrul comerțului	Adresă de domiciliu/reședință/sediu
1.		
2.		
3.		
4.		

5. preemptori de rang V: Academia de Științe Agricole și Silvicultură „Gheorghe Ionescu-Șișești” și unitățile de cercetare-dezvoltare din domeniile agriculturii, silviculturii și industriei alimentare, organizate și reglementate prin Legea nr. 45/2009 privind organizarea și funcționarea Academiei de Științe Agricole și Silvicultură „Gheorghe Ionescu-Șișești” și a sistemului de cercetare-dezvoltare din domeniile agriculturii, silviculturii și industriei alimentare, cu modificările și completările ulterioare, precum și instituțiile de învățământ cu profil agricol, în scopul cumpărării terenurilor agricole situate în extravilan cu destinația strict necesară cercetării agricole, aflate în vecinătatea loturilor existente în patrimoniul acestora

Nr. crt.	Denumirea persoanei/persoanelor juridice, asociațiilor și altor entități fără personalitate juridică, precum și a persoanei juridice care nu se înregistrează în registrul comerțului	Adresă de domiciliu/reședință/sediu
1.		
2.		
3.		
4.		

6. preemptori de rang VI: persoane fizice cu domiciliul/reședința situat/situată în unitățile administrativ-teritoriale unde este amplasat terenul sau în unitățile administrativ-teritoriale vecine

Nr. crt.	Numele și prenumele persoanei fizice/Denumirea persoanei/persoanelor juridice, asociațiilor și altor entități fără personalitate juridică, precum și a persoanei juridice care nu se înregistrează în registrul comerțului	Adresă de domiciliu/reședință/sediu
1.		
2.		
3.		
4.		

7. preemptori de rang VII: statul român, prin Agenția Domeniilor Statului

Nr. crt.	Denumirea persoanei/persoanelor juridice, asociațiilor și altor entități fără personalitate juridică, precum și a persoanei juridice care nu se înregistrează în registrul comerțului	Adresă de domiciliu/reședință/sediu
1.		
2.		
3.		
4.		

Primar,
Barzageanu Constantin
(numele și prenumele/semnătura)

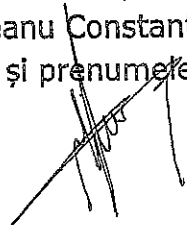

Secretar general,
Popa Sablin Constantin
(numele și prenumele/semnătura)



Data 30.03.2023

.NOTĂ: Câmpurile notate cu (*) sunt obligatoriu de completat

Prezentul înscris este valabil fără aplicarea sigiliului, conform art. 627, alin (1) din Ordonanța de Urgență nr. 57/2019