

OFERTĂ DE VÂNZARE TEREN
- Formular pentru persoane fizice -

Subsemnatul/Subsemnata ¹ VOIA LILIANA VALENTINA CNP 26
 adresa de comunicare în: localitatea MIHĂEȘTI, str. ADMINISTRATIVĂ nr. 14, bl. MIHĂEȘTI,
 sc. MIHĂEȘTI, et. 1, ap. 14, judetului/sectorului VĂLCEA, codul
 poștal 200000, e-mail lilioda@yplac.ro, tel. 0751 50404, vând teren agricol situat
 în extravilan, în suprafață de 0,4058 (ha), reprezentând cota parte 1/5, la prețul
 de (*) 20.000 dovezile une (lei) Se va completa în cifre și litere.

Condițiile de vânzare ² sunt următoarele:

Date privind identificarea terenului:

Specificare	Informații privind amplasamentul terenului						Categoria de folosință ³ (**)	Observații
	Orașul/Comuna/Județul (*)	Suprafață (ha)	Număr cadastral (**)	Număr de carte funciară (**)	Număr tarla/lot (**)	Număr parcelă (**)		
Se completează de către vânzător.	MIHĂEȘTI, VĂLCEA	0,4058	40065	40065	14	332, 333, 334	Făget arabil	
Verificat primărie ⁴							Făget arabil	

³ Se completează categoria de folosință a terenurilor agricole situate în extravilan conform art. 2 din Legea fondului funciar nr. 18/1991, republicată, cu modificările și completările ulterioare.

⁴ Se completează cu „X” rubricile în care informațiile pot fi comparate cu datele din Registrul agricol, evidențele fiscale, evidențele de stare civilă, altele asemenea.

⁵ Cota-parte din suprafață se exprimă în fracție și în hectare. (*)

Declar că terenul agricol situat în extravilan face obiectul acțiunii pentru pronunțarea unei hotărâri judecătorești care să țină loc de contract de vânzare: DA [] NU [] Cunoșcând că falsul în declarații se pedepsește conform Legii nr. 286/2009 privind Codul penal, cu modificările și completările ulterioare, declar că datele sunt reale, corecte și complete.

Vânzător/Imputernicit
VOIA LILIANA VALENTINA
(numele și prenumele în clar)

Semnătura
Abod

L.S
Data 28.06.2023

NOTE: Câmpurile notate cu (*) sunt obligatoriu de completat. Câmpurile notate cu (**) se completează în cazul în care sunt cunoscute informațiile.



CERERE
 pentru afișarea ofertei de vânzare a terenului
 Formular pentru persoane fizice

Județul/Localitatea VĂLCEA/MIHAESTI	Nr. unic de înregistrare al ofertei de vânzare din Registrul de evidență
Primăria COMUNEI MIHAESTI	Nr. 41 ... din 29/09/23 (zi/lună/an)

Stimată doamnă primar/Stimate domnule primar,

Subsemnatul/Subsemnata, **VOIA LIJANA VALENTINA** CNP....., în calitate de proprietar, identificat/identificată cu CI..... seria **UX** nr. **857954** eliberat(ă) de **SPLEA MIHAESTI**, data și locul nașterii localitatea județul/țara cetățenia **ROMANA** naționalitatea **ROMANA** (**), cu domiciliul în: localitatea **VOLPUESTI** str. **MIHAESTI** nr., bl., sc., et., ap., județul/sectorul **VĂLCEA**, codul poștal țara telefon **0757 30 6401**, fax, e-mail **lijanavoa@yahoo.com** reședința în România (dacă este cazul): localitatea str. nr., bl., sc., et., ap., județul/sectorul codul poștal telefon fax e-mail (***) prin (numele și prenumele), CNP....., în calitate de, conform, localitatea str. nr., bl., sc., et., ap., județul/sectorul codul poștal telefon fax e-mail

....., având în vedere dispozițiile Legii nr. 17/2014 privind unele măsuri de reglementare a vânzării terenurilor agricole situate în extravilan și de modificare a Legii nr. 268/2001 privind privatizarea societăților ce dețin în administrare terenuri proprietate publică și privată a statului cu destinație agricolă și înființarea Agenției Domeniilor Statului, cu modificările și completările ulterioare, solicit prin prezenta cerere afișarea ofertei de vânzare anexate, în termenul prevăzut de Legea nr. 17/2014, cu modificările și completările ulterioare.

Am cunoștință despre existența următorilor preemptori pentru exercitarea dreptului de preempțiune asupra ofertei mele de vânzare:

1. preemptori de rang I: coproprietarii, soții, rudele până la gradul al treilea și afinii până la gradul al treilea, în această ordine;
2. preemptori de rang II: proprietarii investițiilor agricole pentru culturile de pomi, viță-de-vie, hamei, irigații exclusiv private aflate pe terenurile ce fac obiectul ofertelor de vânzare și/sau arendașii. În cazul în care pe terenurile supuse vânzării se află investiții agricole pentru culturile de pomi, viță-de-vie, hamei și pentru irigații, prioritate la cumpărarea acestor terenuri au proprietarii acestor investiții
3. preemptori de rang III: proprietarii și/sau arendașii terenurilor agricole vecine cu terenul supus vânzării, cu respectarea dispozițiilor prevăzute la art. 4 alin. (2) și (4) din Legea nr. 17/2014, cu modificările și completările ulterioare **GLOBANU DUMITRU, DUMITRU NICOLAE, DUMITRU TRAIAN, NR. CAS HOOGH, BELES, DUMITRU, RADU PRASCHIVA**
4. preemptori de rang IV: tinerii fermieri
5. preemptori de rang V: Academia de Științe Agricole și Silvicultură „Gheorghe Ionescu-Șișești” și unitățile de cercetare-dezvoltare din domeniile agriculturii, silviculturii și industriei alimentare, organizate și reglementate prin Legea nr. 45/2009 privind organizarea și funcționarea Academiei de Științe Agricole și Silvicultură „Gheorghe Ionescu-Șișești” și a sistemului de cercetare-dezvoltare din domeniile agriculturii, silviculturii și industriei alimentare, cu modificările și completările ulterioare, precum și instituțiile de învățământ cu profil agricol, în scopul cumpărării terenurilor agricole

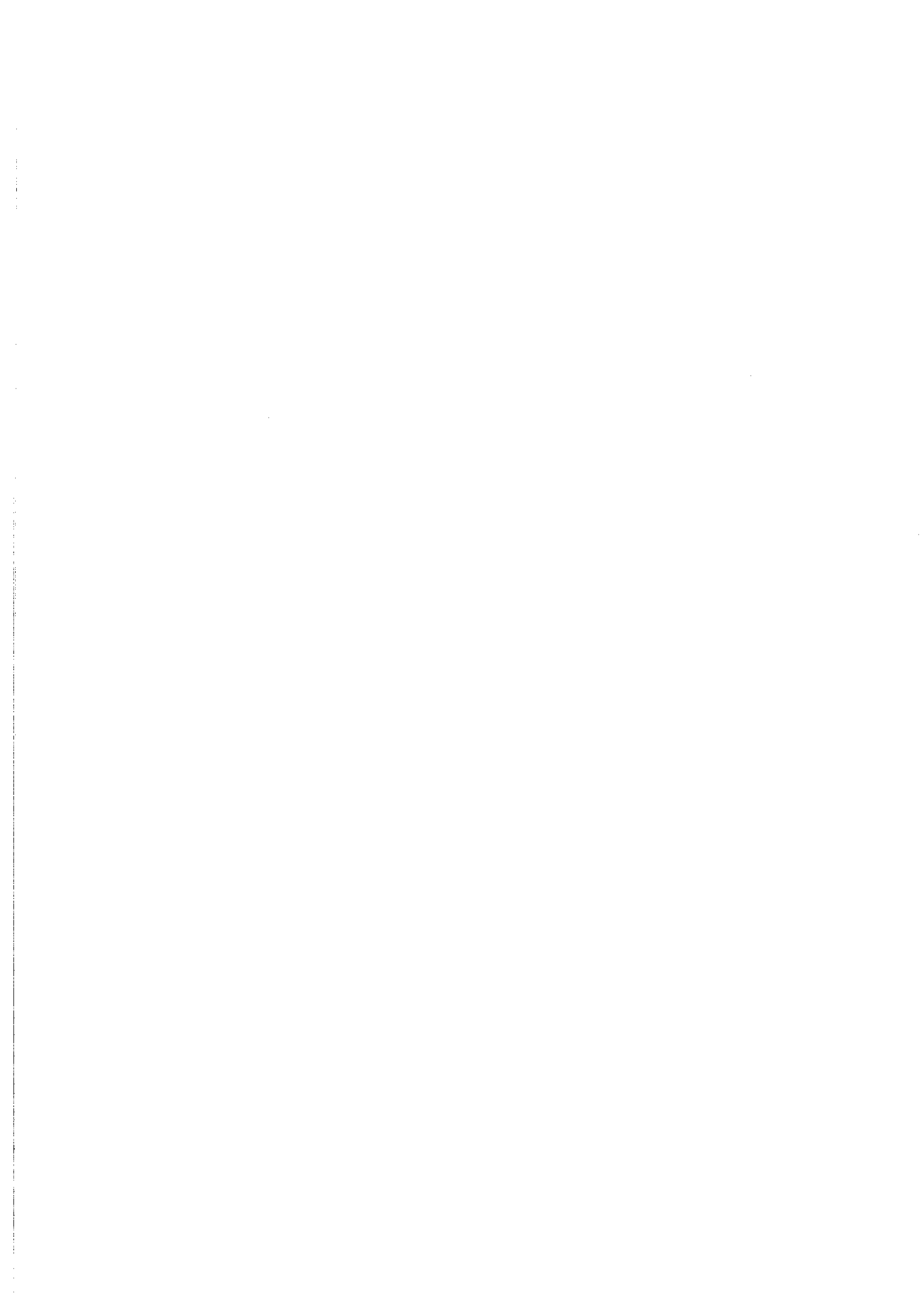

situate în extravilan cu destinația strict necesară cercetării agricole, aflate în vecinătatea loturilor existente în patrimoniul acestora

6. preemptori de rang VI: persoane fizice cu domiciliul/reședința situat/situată în unitățile administrativ-teritoriale unde este amplasat terenul sau în unitățile administrativ-teritoriale vecine
7. preemptori de rang VII: statul român, prin Agenția Domeniilor Statului

Declar că sunt proprietar al terenului în suprafață de 0,4058 ha, reprezentând cota-parte....., situat în extravilanul localității BOVORA, identificat cu număr cadastral 10065, înscris în cartea funciară nr. 10065..... a unității administrativ-teritoriale MIHALEȘTI....., care face obiectul ofertei de vânzare.

Declar că:

- terenul face obiectul unor litigii sau al unei proceduri de executare silită: Da [] Nu
- terenul este grevat de sarcini: Da [] Nu
- am cunoștință și am respectat prevederile art. 4 alin. (6) din Legea nr. 17/2014, cu modificările și completările ulterioare, cu privire la înstrăinarea terenurilor agricole situate în extravilan pe care sunt situri arheologice clasate.

În susținerea cererii, depun la primărie cererea de afișare a ofertei, însoțită de următoarele documente:

1. ACT PROPRIETATE
2. C.I.
3. CERTIFICAT FISCAL
4. EXTRAS DE CARTE FUNCIARĂ
5. SCHEMA CADASTRALĂ

Îmi exprim acordul cu privire la utilizarea și prelucrarea datelor cu caracter personal și la introducerea datelor și informațiilor din cerere și documentele anexate în bazele de date care se organizează în temeiul Legii nr. 17/2014, cu modificările și completările ulterioare, și al legislației subsecvente, cu respectarea prevederilor Regulamentului (UE) 2016/679 al Parlamentului European și al Consiliului din 27 aprilie 2016 privind protecția persoanelor fizice în ceea ce privește prelucrarea datelor cu caracter personal și privind libera circulație a acestor date și de abrogare a Directivei 95/46/CE (Regulamentul general privind protecția datelor) și ale Legii nr. 190/2018 privind măsuri de punere în aplicare a Regulamentului (UE) 2016/679 al Parlamentului European și al Consiliului din 27 aprilie 2016 privind protecția persoanelor fizice în ceea ce privește prelucrarea datelor cu caracter personal și privind libera circulație a acestor date și de abrogare a Directivei 95/46/CE (Regulamentul general privind protecția datelor), cu modificările ulterioare. Cunoscând că falsul în declarații se pedepsește conform Legii nr. 286/2009 privind Codul penal, cu modificările și completările ulterioare, declar că datele sunt reale, corecte și complete.

Vânzător/Împuternicit,
(numele și prenumele în clar)

DOBĂ LIJANA VALENTINA

Semnătura DOBĂ

Data 28.06.2023

.NOTE:- Câmpurile notate cu (*) sunt obligatoriu de completat.- Câmpurile notate cu (**) se completează de către cetățenii unui stat membru al Uniunii Europene, ai statelor care sunt parte la Acordul privind Spațiul Economic European (ASEE) sau ai Confederației Elvețiene.- Câmpurile notate cu (*) se completează de către proprietar.- Câmpurile notate cu (***) se completează de către împuternicit. În acest caz, prezintă documentele doveditoare ale calității de împuternicit.- Câmpurile notate cu (*) din tabelul cu documentele depuse se marchează cu bifă în căsuța aferentă.

Plan de amplasament si delimitare a imobilului

SCARA 1:1000

Nr. cadastral	Suprafata masurata a imobilului (mp)	Adresa imobilului
40065	4058mp	Punct "La Belet", jud. Valcea
Nr. Carte Funciara	Unitatea Administrativ Teritoriala (UAT)	
	Mihaesti - Extravilan	

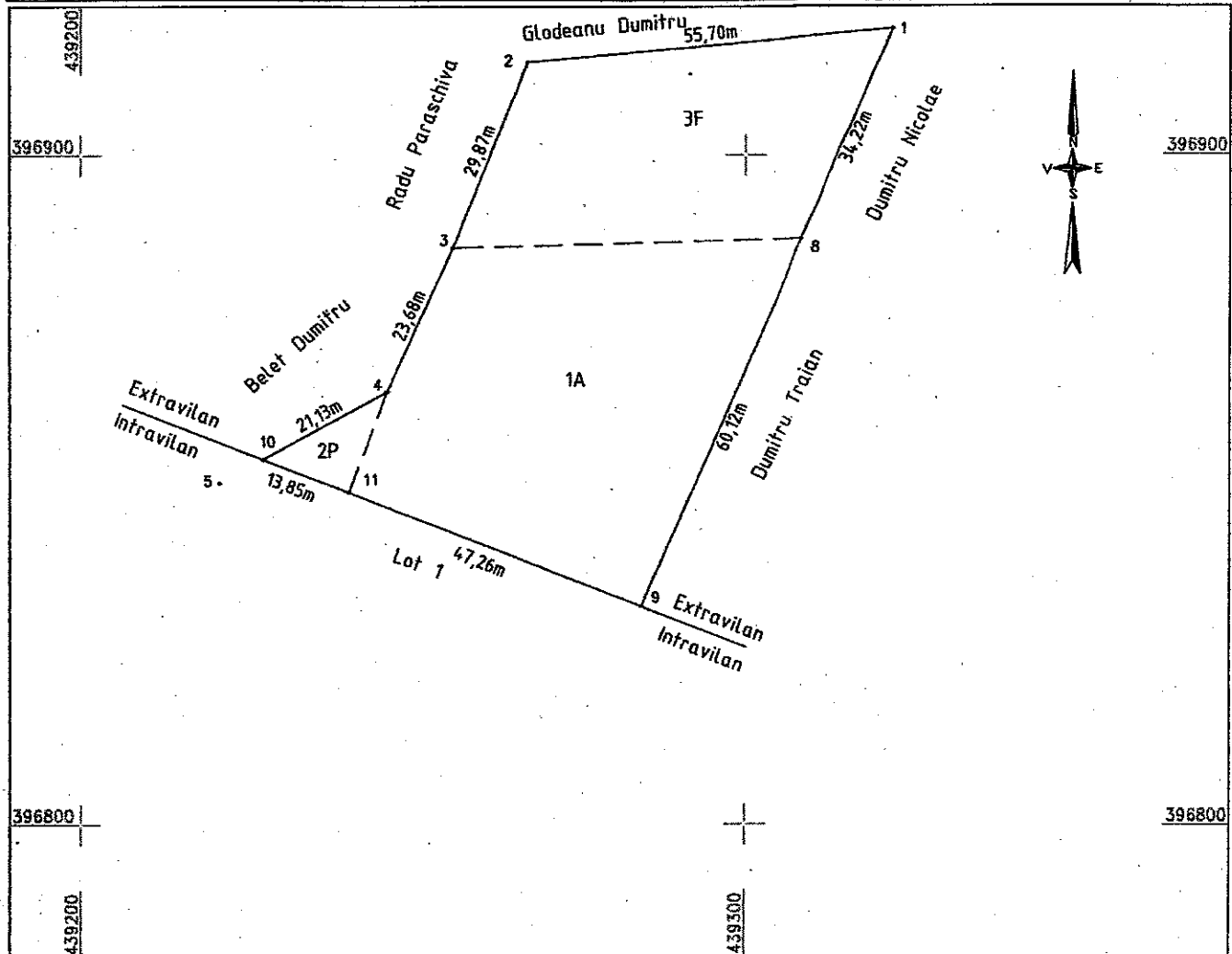

A. Date referitoare la teren

Nr. parcela	Categorie de folosinta	Suprafata (mp)	Mentuni
1	A.	2389	Teren neimprejmuit . Taria 14, parcela 332, 333, 334
2	P	111	
3	F	1558	Imobil inregistrat in planul cadastral fara o localizare certa datorita lipsei planului parcelar.
Total		4058	

Suprafata totala masurata a imobilului = 4058mp
Suprafata din act =mp

<p>Executant NETCU GEORGE DANIEL Certificat de Autorizare Seria RO-VL-F, nr 0148 Categorie B Confirm executarea masuratorilor la teren, corectitudinea intocmirii documentatiei cadastrale si corespondenta acesteia cu realitatea din teren</p> <p>Semnatura si stampila 18.07.2022</p> <p>Digitally signed by NETCU GEORGE-DANIEL Date: 2022.11.15 10:57:13 +02'00'</p>	<p>Inspector,</p> <p>Confirm introducerea imobilului in baza de date integrata si atribuirea numarului cadastral 92113 / 11-11-2022</p> <p>Semnatura si stampila Ilina Ozon-Nicolae Date: 2022.11.15 11:59:32 +02'00'</p> <p>Stampila BCPI</p>
---	--

Județul (*)	VĂLCUT	Registrul de evidență Nr. 41 din 29.06.23
Unitatea administrativ-teritorială (*)	MIHAESŢI	

LISTA

preemptorilor în vederea exercitării dreptului de preempțiune asupra ofertei de vânzare în ordinea rangului de preferință

Ca urmare a înregistrării Ofertei de vânzare nr. 41/29.06.23 depuse de MOZA LILIANA VALENTINA în calitate de vânzător, pe baza evidențelor deținute la nivelul primăriilor și a informațiilor cuprinse în oferta de vânzare au fost identificați următorii preemptori:

1. preemptori de rang I: coproprietarii, soții, rudele până la gradul al treilea și afinii până la gradul al treilea, în această ordine

Nr. crt.	Numele și prenumele persoanei fizice/Denumirea persoanei/persoanelor juridice, asociației și altor entități fără personalitate juridică, precum și a persoanei juridice care nu se înregistrează în registrul comerțului	Adresă de domiciliu/reședință/sediu
1.		
2.		
3.		
4.		

2. preemptori de rang II: proprietarii investițiilor agricole pentru culturile de pomi, viță-de-vie, hamei, irigații exclusiv private aflate pe terenurile ce fac obiectul ofertelor de vânzare și/sau arendașii. În cazul în care pe terenurile supuse vânzării se află investiții agricole pentru culturile de pomi, viță-de-vie, hamei și pentru irigații, prioritate la cumpărarea acestor terenuri au proprietarii acestor investiții.

Nr. crt.	Numele și prenumele persoanei fizice/Denumirea persoanei/persoanelor juridice, asociației și altor entități fără personalitate juridică, precum și a persoanei juridice care nu se înregistrează în registrul comerțului	Adresă de domiciliu/reședință/sediu
1.		
2.		
3.		
4.		

3. preemptori de rang III: proprietarii și/sau arendașii terenurilor agricole vecine cu terenul supus vânzării, cu respectarea dispozițiilor prevăzute la art. 4 alin. (2) și (4) din Legea nr. 17/2014 privind unele măsuri de reglementare a vânzării terenurilor agricole situate în extravilan și de modificare a Legii nr. 268/2001 privind privatizarea societăților ce dețin în administrare terenuri proprietate publică și privată a statului cu destinație agricolă și înființarea Agenției Domeniilor Statului, cu modificările și completările ulterioare

Nr. crt.	Numele și prenumele persoanei fizice/Denumirea persoanei/persoanelor juridice, asociației și altor entități fără personalitate juridică, precum și a persoanei juridice care nu se înregistrează în registrul comerțului	Adresă de domiciliu/reședință/sediu
1.	GLODEANU SUMITRU	
2.	SUMITRU NICOLAE, SUMITRU TRAIAN	
3.	NR. 40064	
4.	BELEI SUMITRU, RADU PARASCHIVA	

4. preemptori de rang IV: tinerii fermieri

Nr. crt.	Numele și prenumele persoanei fizice/altor entități fără personalitate juridică, precum și ale persoanei juridice care nu se înregistrează în registrul comerțului	Adresă de domiciliu/reședință/sediu
1.		
2.		
3.		
4.		

5. preemptori de rang V: Academia de Științe Agricole și Silvice „Gheorghe Ionescu-Șișești” și unitățile de cercetare-dezvoltare din domeniile agriculturii, silviculturii și industriei alimentare, organizate și reglementate prin Legea nr. 45/2009 privind organizarea și funcționarea Academiei de Științe Agricole și Silvice „Gheorghe Ionescu-Șișești” și a sistemului de cercetare-dezvoltare din domeniile agriculturii, silviculturii și industriei alimentare, cu modificările și completările ulterioare, precum și instituțiile de învățământ cu profil agricol, în scopul cumpărării terenurilor agricole situate în extravilan cu destinația strict necesară cercetării agricole, aflate în vecinătatea loturilor existente în patrimoniul acestora

Nr. crt.	Denumirea persoanei/persoanelor juridice, asociațiilor și altor entități fără personalitate juridică, precum și a persoanei juridice care nu se înregistrează în registrul comerțului	Adresă de domiciliu/reședință/sediu
1.		
2.		
3.		
4.		

6. preemptori de rang VI: persoane fizice cu domiciliul/reședința situat/situată în unitățile administrativ-teritoriale unde este amplasat terenul sau în unitățile administrativ-teritoriale vecine

Nr. crt.	Numele și prenumele persoanei fizice/Denumirea persoanei/persoanelor juridice, asociațiilor și altor entități fără personalitate juridică, precum și a persoanei juridice care nu se înregistrează în registrul comerțului	Adresă de domiciliu/reședință/sediu
1.		
2.		
3.		
4.		

7. preemptori de rang VII: statul român, prin Agenția Domeniilor Statului

Nr. crt.	Denumirea persoanei/persoanelor juridice, asociațiilor și altor entități fără personalitate juridică, precum și a persoanei juridice care nu se înregistrează în registrul comerțului	Adresă de domiciliu/reședință/sediu
1.		
2.		
3.		
4.		

Primar,
Barzageanu Constantin
(numele și prenumele/semnătura)



Secretar general,
Popa Sabin Constantin
(numele și prenumele/semnătura)



Data29.06.2023.....

.NOTĂ: Câmpurile notate cu (*) sunt obligatoriu de completat

Prezentul înscris este valabil fără aplicarea
sigiliului, conform art. 627, alin. (1)
din Ordonanța de Urgență nr. 57/2019

NOTIFICARE PREEMPTORI

Județul (*)	VĂLCEA	Registrul de evidență Nr. ... 8857 din 29.06.23 (*)
Unitatea administrativ-teritorială (*)	MIHAESII	

În temeiul art. 6 alin. (6) din Legea nr. 17/2014 privind unele măsuri de reglementare a vânzării terenurilor agricole situate în extravilan și de modificare a Legii nr. 268/2001 privind privatizarea societăților ce dețin în administrare terenuri proprietate publică și privată a statului cu destinație agricolă și înființarea Agenției Domeniilor Statului, cu modificările și completările ulterioare, prin prezenta se aduce la cunoștință

..... GLODEANU DUMITRU, DUMITRU NICOLAE, DUMITRU TRAIAN.....
 NR. CADR. 40064, BELEI DUMITRU, RADU PARASCHIVA.....

....., CNP/CIF (*), nr. de înregistrare (**), în calitate de, având domiciliul/reședința/sediul social/secundar în: localitatea, str. nr., bl., sc., et., ap., județul/sectorul, codul poștal e-mail, tel.

Oferta de vânzare nr. 41 din data de 29.06.23, depusă de VODA LILIANA VALENTINA, privind terenul agricol situat în extravilan, în suprafață de 0,4058 (ha), reprezentând cota-parte nr. cadastral 40065, nr. carte funciară 40069, nr. tarla 14, nr. parcelă 332, 333, 337, categoria de folosință A.P.F., la prețul de 20.000 (lei), afișată la sediul/site-ul Primăriei MIHAESTI, județul VĂLCEA.

/Primar,
 Barzageanu Constantin

Secretar General,
 Popa Sabin Constantin

Intocmit,
 Baiasu Mirela

Data 29.06.2023

NOTE:- Câmpurile notate cu (*) sunt obligatoriu de completat.- Câmpurile notate cu (**) se completează cu numărul din registrul comerțului sau cu numărul din Registrul asociațiilor și fundațiilor.- Notificarea

Prezentul înscris este valabil fără aplicarea sigiliului, conform art. 627, alin. (1) din Ordonanța de Urgență nr. 57/2019

