

PLAN DE AMPLASAMENT ŞI DELIMITARE A IMOBILULUI  
scara 1:500

Nr. cadastral	Suprafata masurata a imobilului (mp)	Adresa imobilului
40300	6625	Punctul "Munteni" Judeţul Vâlcea
Cartea Funciara nr.	UAT	Mihăeşti - Extravilan

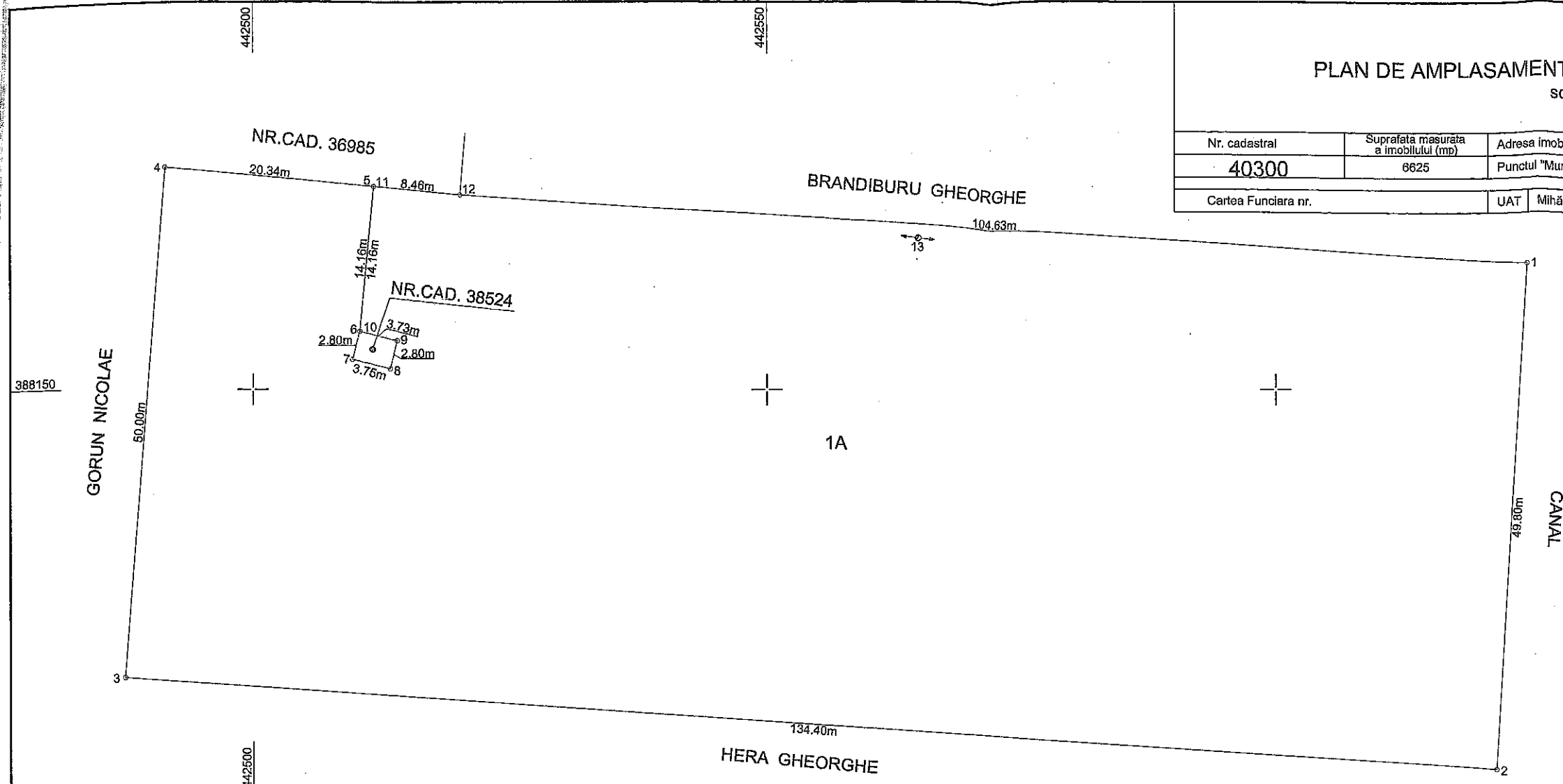

A. Date referitoare la teren

Nr. parcela	Categoria de folosinta	Suprafata (mp)	Mentiiuni
1	A	6625	Tarla 92. Parcela 1/8. Imobil inregistrat în planul cadastral fără localizare certă din cauza lipsei planului parcelar.
Total			Terenul nu este împrejmuit.

B. Date referitoare la constructii

Cod	Destinatia	Suprafata construita la sol (mp)	Mentiiuni
Total			

Suprafata totala masurata a imobilului = 6625 mp  
Suprafata totala din act = 6625 mp

Executant, NICOLAE-GABRIEL PARASCHIV Aut. Seria RO - VL - F Nr.0116, CATEGORIA B, Confirm executarea masuratorilor la teren, corectitudinea intocmirii documentatiei cadastrale si corespondenta acestora cu realitatea din teren Semnat digital Nicolae-Gabriel Paraschiv Data: 2023.06.16 11:55:57	Inspector Confirm introducerea imobilului in baza de date integrata si atribuirea numarului cadastral Semnatura Semnat digital de Elena-Ariana VLADU Consilier Cadastral 57361 din data 22-06-2023
---	--

388100

388050

PLAN DE AMPLASAMENT ŞI DELIMITARE A IMOBILULUI  
scara 1:500

Nr. cadastral	Suprafata masurata a imobilului (mp)	Adresa imobilului
40300	6625	Punctul "Munteni", Judeţul Vâlcea
Cartea Funciara nr.	UAT	Mihăeşti - Extravilan

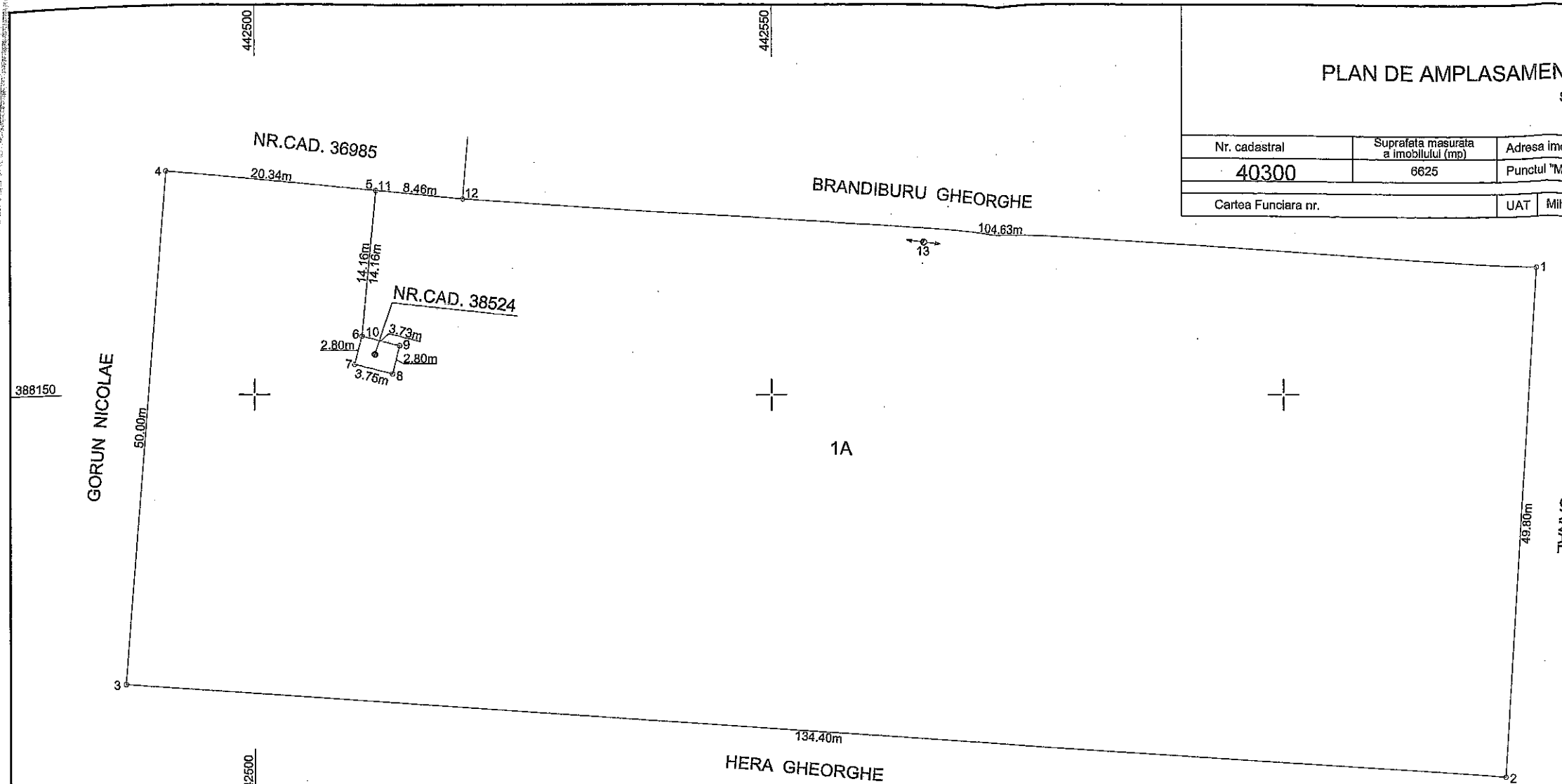

A. Date referitoare la teren			
Nr. parcela	Categoria de folosinta	Suprafata (mp)	Mentiiuni
1	A	6625	Tarla 92. Parcela 1/8. Imobil înregistrat în planul cadastral fără localizare certă din cauza lipsei planului parcelar.
Total			Terenul nu este împrejmuit.

B. Date referitoare la construcţii			
Cod	Destinaţia	Suprafata construita la sol (mp)	Mentiiuni
Total			

Suprafata totala masurata a imobilului = 6625 mp  
Suprafata din act = 6625 mp

Executant, NICOLAE-GABRIEL PARASCHIV  
Aut. Seria RO - VL - F Nr.0116,  
CATEGORIA B,  
Confirmarea executării măsurătorilor la teren, corectitudinea întocmirii documentaţiei cadastrale şi corespondenţa acestora cu realitatea din teren

Semnatura  
Semnat digital  
de Nicolae-Gabriel Paraschiv  
Data: 2023.06.16  
11:55:57

Inspector  
Confirmarea introducerii imobilului în baza de date integrată şi atribuirea numărului cadastral

Semnatura  
Semnat digital de Elena-Ariana VLADU  
Consilier Cadastral  
57361 din data 22-06-2023

388100

388050

PLAN DE AMPLASAMENT ŞI DELIMITARE A IMOBILULUI  
scara 1:500

Nr. cadastral	Suprafata masurata a imobilului (mp)	Adresa imobilului
40300	6625	Punctul "Munteni", judetul Valcea
Cartea Funciara nr.	UAT	Mihăeşti - Extravilan

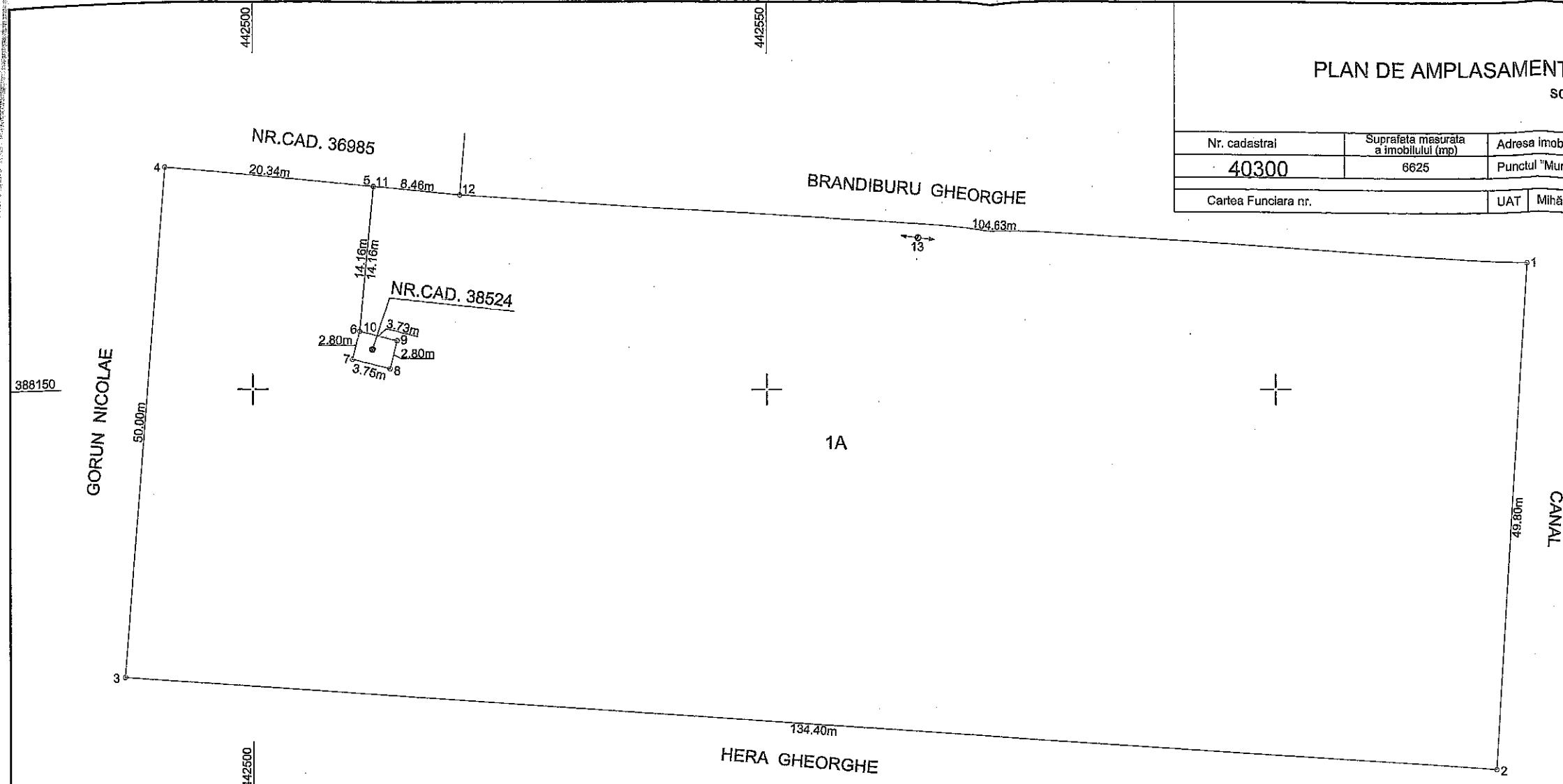

A. Date referitoare la teren			
Nr. parcela	Categoria de folosinta	Suprafata (mp)	Mentii
1	A	6625	Taria 92. Parcela 1/8. Imobil înregistrat în planul cadastral fără localizare certă din cauza lipsei planului parcelar.
Total			6625
B. Date referitoare la constructii			
Cod	Destinatia	Suprafata construita la sol (mp)	Mentii
Total			

Suprafata totala masurata a imobilului = 6625 mp  
Suprafata din act = 6625 mp

Executant, NICOLAE-GABRIEL PARASCHIV Aut. Seria RO - VL - F Nr.0116, CATEGORIA B, Confirm executarea masuratorilor la teren, corectitudinea intocmirii documentatiei cadastrale si corespondenta acestora cu realitatea din teren Semnat digital <b>Nicolae-Gabriel Paraschiv</b> Data: 2023.06.16 11:55:57.021001	Inspector Confirm introducerea imobilului in baza de date integrata si atribuirea numarului cadastral Semnatura Semnat digital de Elena-Ariana VLADU Consilier Cadastral 57361 din data 22-06-2023
---	---

388100

388050

PLAN DE AMPLASAMENT ŞI DELIMITARE A IMOBILULUI  
scara 1:500

Nr. cadastral	Suprafata masurata a imobilului (mp)	Adresa imobilului
40300	6625	Punctul "Munteni", Judeţul Vâlcea
Cartea Funciara nr.	UAT	Mihăeşti - Extravilan

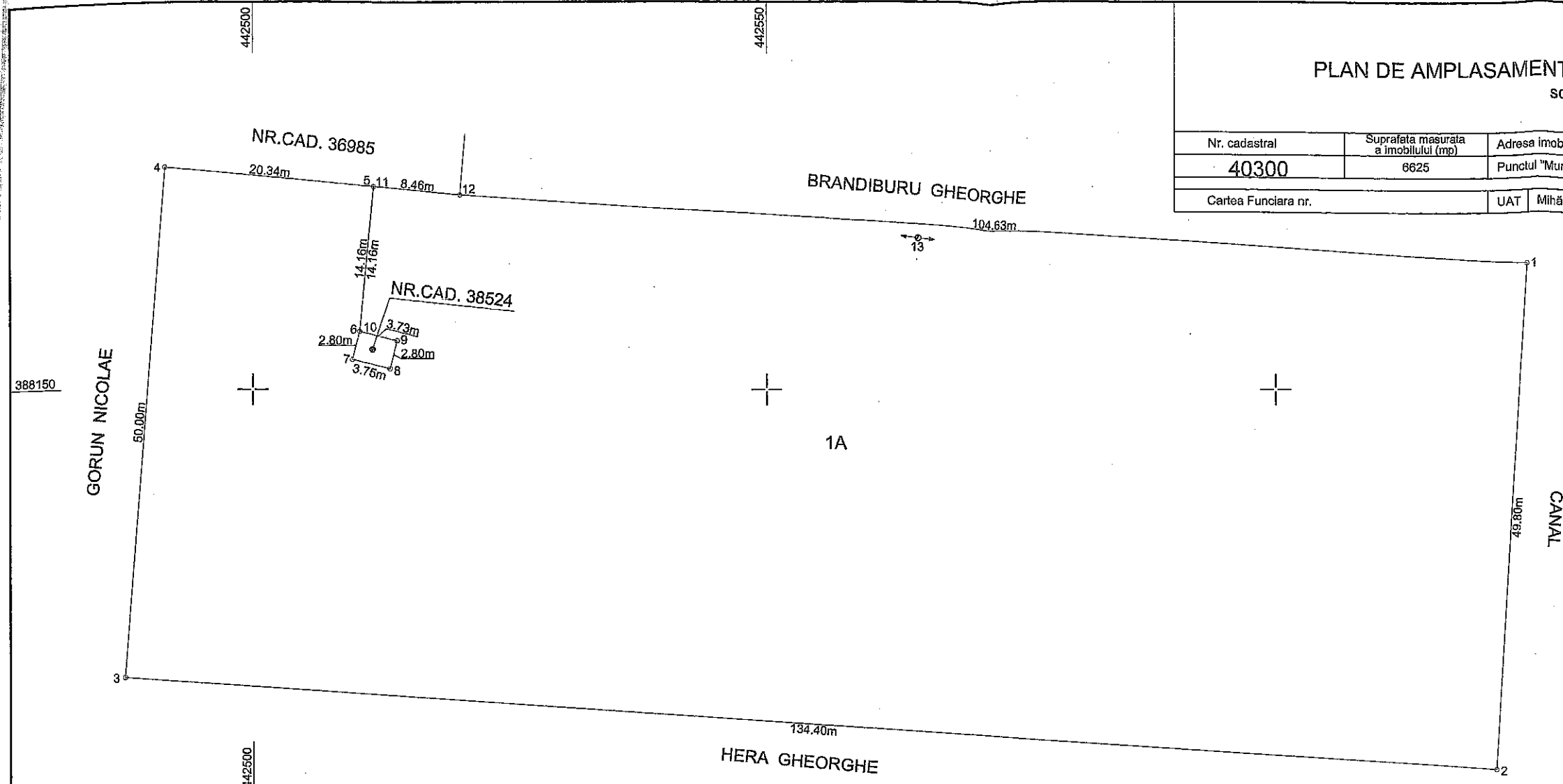

A. Date referitoare la teren			
Nr. parcela	Categoria de folosinta	Suprafata (mp)	Mentiiuni
1	A	6625	Tarla 92. Parcela 1/8. Imobil înregistrat în planul cadastral fără localizare certă din cauza lipsei planului parcelar.
Total			Terenul nu este împrejmuit.

Suprafata totala masurata a imobilului = 6625 mp  
Suprafata din act = 6625 mp

Executant, NICOLAE-GABRIEL PARASCHIV Aut. Seria RO - VL - F Nr.0116, CATEGORIA B, Confirm executarea masuratorilor la teren, corectitudinea întocmirii documentatiei cadastrale si corespondenta acestora cu realitatea din teren Semnat digital <b>Nicolae-Gabriel Paraschiv</b> Data: 2023.06.16 11:55:57 (02:00)	Inspector Confirm introducerea imobilului in baza de date integrata si atribuirea numarului cadastral Semnatura Semnat digital de Elena-Ariana VLADU Consilier Cadastral 57361 din data 22-06-2023
--	---

388100

388050