

OFERTĂ DE VÂNZARE TEREN
- Formular pentru persoane fizice -

Subsemnatul/Subsemnata ^1) B. H. AȘU MIRELA CNP vând
adresa de comunicare în: localitatea RM. VÂLCEA str. Regina Maria nr. 7, bl.
C.I., sc. 4, et., ap. 12, județul/sectorul Vâlcea, codul
poștal, e-mail, tel. 0744.599.150, vând teren agricol situat
în extravilan, în suprafață de 0,1311 (ha), reprezentând cota parte 1/100
de (*) 9,100 (Noua mîr pluta) (lei) Se va completa în cifre și litere.

Condițiile de vânzare ^2) sunt următoarele:

Date privind identificarea terenului:

Specificare	Informații privind amplasamentul terenului						Categoria de folosință ^3)	Observații
	Orașul/Comuna/Județul (*)	Suprafață (ha) Suprafața totală (*)	Cotă-parte ^5)	Număr cadastral (**)	Număr de carte funciară (**)	Număr tarla/lot (**)		
Se completează de către vânzător.	<u>MIHĂEȘTI</u>	<u>0,1311</u>	<u>1/1</u>	<u>35945</u>	<u>35945</u>	<u>59</u>	<u>5/186</u>	<u>Arașii</u>
Verificat primărie ^4)	<u>L</u>	<u>L</u>	<u>L</u>	<u>L</u>	<u>X</u>	<u>L</u>	<u>L</u>	<u>X</u>

^3) Se completează categoria de folosință a terenurilor agricole situate în extravilan conform art. 2 din Legea fondului funciar nr. 18/1991, republicată, cu modificările și completările ulterioare.

^4) Se completează cu „X” rubricile în care informațiile pot fi comparate cu datele din Registrul agricol, evidențele fiscale, evidențele de stare civilă, altele asemenea.

^5) Cota-parte din suprafață se exprimă în fracție și în hectare. (*)

Declar că terenul agricol situat în extravilan face obiectul acțiunii pentru pronunțarea unei hotărâri judecătorești care să țină loc de contract de vânzare: DA [] NU [] Cunoscând că falsul în declarații se pedepsește conform Legii nr. 286/2009 privind Codul penal, cu modificările și completările ulterioare, declar că datele sunt reale, corecte și complete.

Vânzător/Împuternicit,
B. H. AȘU MIRELA
(numele și prenumele în clar)

Semnătura
M. H. Așu

L.S

Data 30-X-2023

NOTE: Câmpurile notate cu (*) sunt obligatoriu de completat. Câmpurile notate cu (**) se completează în cazul în care sunt cunoscute informațiile.



Plan de amplasament si delimitare a imobilului

SCARA 1:1000

6

Nr. Cadastral	Suprafata masurata	Adresa imobilului:
35495	1311 mp	Sat Magura, punctul "Dumbrava"

Cartea funciara nr.	UAT	Mihaesti_Extravilan
---------------------	-----	---------------------

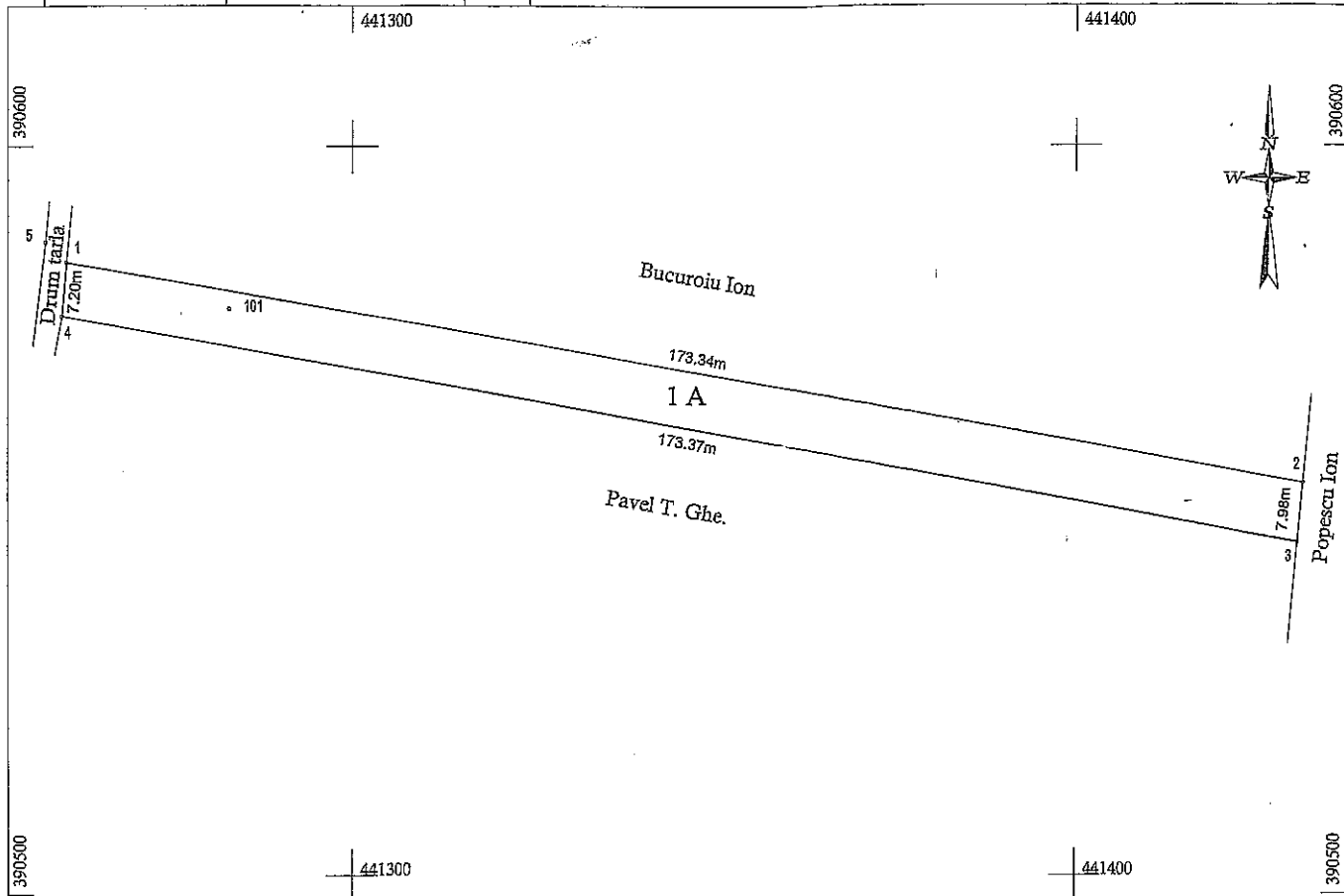

A. Date referitoare la teren

Nr. Parcela	Categorie de folosinta	Suprafata (mp)	Valoare de impozitare (lei)	Mentiiuni
1	A	1311		Limite nematerializate Tarla 59, parcela 5/186
TOTAL		1311		

B. Date referitoare la constructii

Cod Constr.	Suprafata construita la sol (mp)	Valoare de impozitare (lei)	Mentiiuni
Total			

Inventar de coordonate
Sistem de proiectie STEREO '70

Pct.	X [m]	Y [m]
1	390584.594	441261.259
2	390555.060	441432.061
3	390547.114	441431.301
4	390577.429	441260.602

Suprafata totala masurata = 1311 mp
Suprafata din act = 1299 mp

Data: 30.10.2009

Se confirma suprafata din masuratori si Introducerea imobilului in baza de date

In baza acestui planul cadastral fara localizare certa datatita tipsoi
si planul parcelar
AGENTIA NATIONALA DE CADASTRU SI PISCICULTURA ROMANIA
OFICIUL DE CADASTRU SI PISCICULTURA VALCEA

8980/16.11.09

HERASCU

NOTIFICARE PREEMPTORI

Județul (*) <u>VORCEA</u>	Registrul de evidență Nr. <u>14834</u> din <u>30.10.2023</u>
Unitatea administrativ-teritorială (*) <u>COM. MITAESTI</u>	

În temeiul art. 6 alin. (6) din Legea nr. 17/2014 privind unele măsuri de reglementare a vânzării terenurilor agricole situate în extravilan și de modificare a Legii nr. 268/2001 privind privatizarea societăților ce dețin în administrare terenuri proprietate publică și privată a statului cu destinație agricolă și înființarea Agenției Domeniilor Statului, cu modificările și completările ulterioare, prin prezenta se aduce la cunoștință

BUCURIU ION
POPESCU ION
PAVEL GHEORGHE
, CNP/CIF, nr. de înregistrare, în calitate de, având domiciliul/reședința/sediul social/secundar în: localitatea, str. nr., bl., sc., et., ap., județul/sectorul, codul poștal, e-mail, tel.

Oferta de vânzare nr. 67 din data de 30.10.2023 depusă de BAIASU MIRELA, privind terenul agricol situat în extravilan, în suprafață de 0,1311 (ha), reprezentând cota-parte, nr. cadastral 35895, nr. carte funciară 35895, nr. tarla 59, nr. parcelă 5/186, categoria de folosință Arabil, la prețul de 9100 (lei), afișată la sediul/site-ul PRIMĂRII MITAESTI, județul VORCEA

Primar,

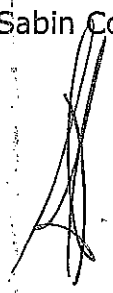
 Barzagan Constantin

Secretar General,

 Popa Sabin Constantin

Intocmit,

 Baiasu Mirela

Data 30.10.2023

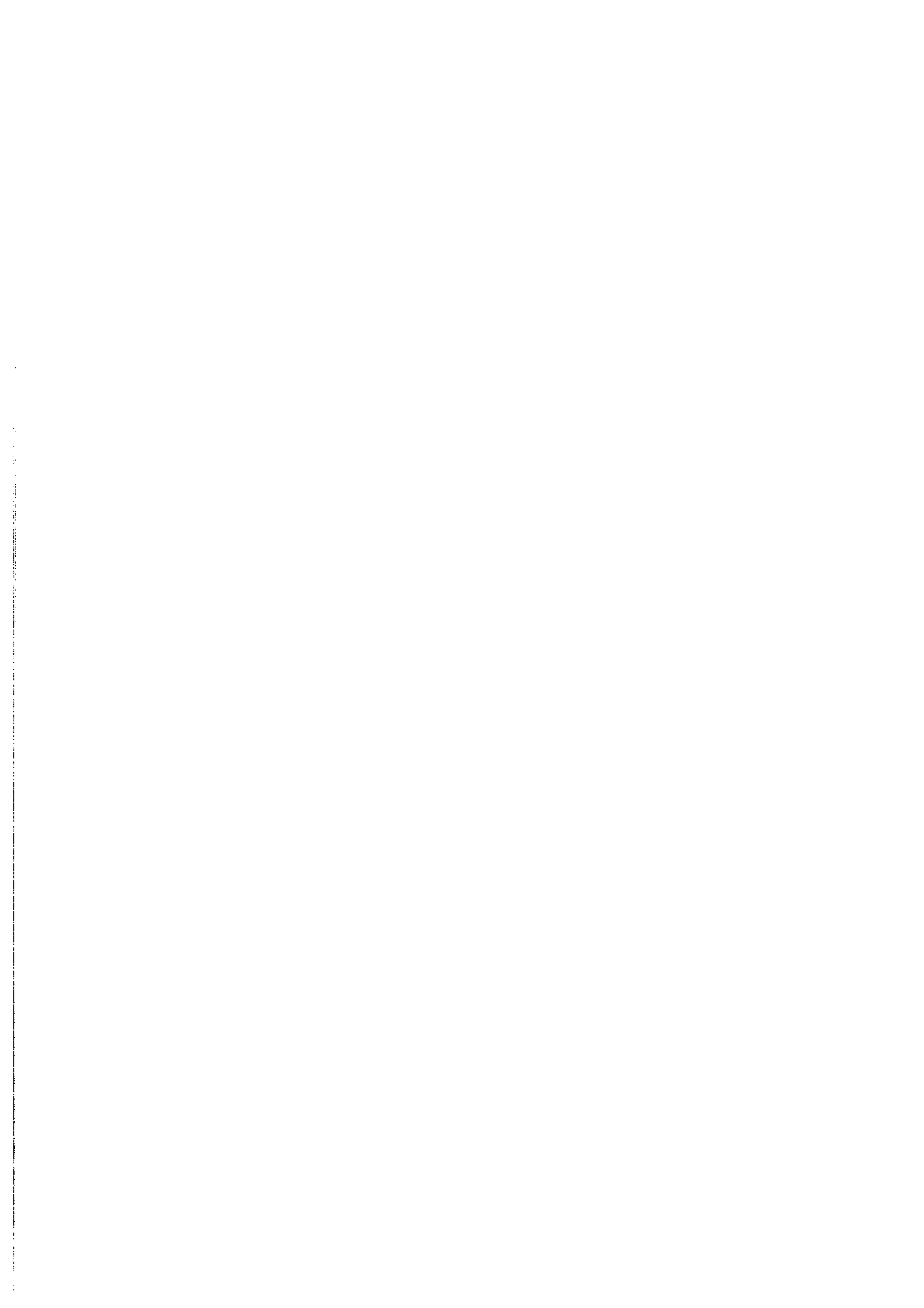
NOTE:- Câmpurile notate cu (*) sunt obligatoriu de completat.- Câmpurile notate cu (**) se completează cu numărul din registrul comerțului sau cu numărul din Registrul asociațiilor și fundațiilor.- Notificarea

Prezentul înscris este valabil fără aplicarea sigiliului, conform art. 627, alin. (1) din Ordonanța de Urgență nr. 57/2019



Județul (*) <i>Argeș</i>	Unitatea administrativ-teritorială (*) <i>COM. MIREȘI</i>	Registrul de evidență Nr. <i>64</i> din <i>30.10.2023</i> (*)
--------------------------	---	---

LISTA

preemptorilor în vederea exercitării dreptului de preempțiune asupra ofertei de vânzare în ordinea rangului de preferință

Ca urmare a înregistrării Ofertei de vânzare nr. *69* depuse de *BĂLAȘU MIREȘA* calitate de vânzător, pe baza evidențelor deținute la nivelul primăriilor și a informațiilor cuprinse în oferta de vânzare au fost identificați următorii preemptori:

1. preemptori de rang I: coproprietarii, soții, rudele până la gradul al treilea și afinii până la gradul al treilea, în această ordine

Nr. crt.	Numele și prenumele persoanei fizice/Denumirea persoanei/persoanelor juridice, asociației și altor entități fără personalitate juridică, precum și a persoanei juridice care nu se înregistrează în registrul comerțului	Adresă de domiciliu/reședință/sediu
1.		
2.		
3.		
4.		

2. preemptori de rang II: proprietarii investițiilor agricole pentru culturile de pomi, viță-de-vie, hamei, irigații exclusiv private aflate pe terenurile ce fac obiectul ofertelor de vânzare și/sau arendașii. În cazul în care pe terenurile supuse vânzării se află investiții agricole pentru culturile de pomi, viță-de-vie, hamei și pentru irigații, prioritate la cumpărarea acestor terenuri au proprietarii acestor investiții.

Nr. crt.	Numele și prenumele persoanei fizice/Denumirea persoanei/persoanelor juridice, asociației și altor entități fără personalitate juridică, precum și a persoanei juridice care nu se înregistrează în registrul comerțului	Adresă de domiciliu/reședință/sediu
1.		
2.		
3.		
4.		

3. preemptori de rang III: proprietarii și/sau arendașii terenurilor agricole vecine cu terenul supus vânzării, cu respectarea dispozițiilor prevăzute la art. 4 alin. (2) și (4) din Legea nr. 17/2014 privind unele măsuri de reglementare a vânzării terenurilor agricole situate în extravilan și de modificare a Legii nr. 268/2001 privind privatizarea societăților ce dețin în administrare terenuri proprietate publică și privată a statului cu destinație agricolă și înființarea Agenției Domeniilor Statului, cu modificările și completările ulterioare

Nr. crt.	Numele și prenumele persoanei fizice/Denumirea persoanei/persoanelor juridice, asociației și altor entități fără personalitate juridică, precum și a persoanei juridice care nu se înregistrează în registrul comerțului	Adresă de domiciliu/reședință/sediu
1.	<i>BUCURDIU ION</i>	
2.	<i>POPESCU ION</i>	
3.	<i>PAVEL GEORGHE</i>	
4.		

4. preemptori de rang IV: tinerii fermieri

Nr. crt.	Numele și prenumele persoanei fizice/altor entități fără personalitate juridică, precum și ale persoanei juridice care nu se înregistrează în registrul comerțului	Adresă de domiciliu/reședință/sediu
1.		
2.		
3.		
4.		

5. preemtori de rang V: Academia de Științe Agricole și Silvicultură „Gheorghe Ionescu-Șișești” și unitățile de cercetare-dezvoltare din domeniile agriculturii, silviculturii și industriei alimentare, organizate și reglementate prin Legea nr. 45/2009 privind organizarea și funcționarea Academiei de Științe Agricole și Silvicultură „Gheorghe Ionescu-Șișești” și a sistemului de cercetare-dezvoltare din domeniile agriculturii, silviculturii și industriei alimentare, cu modificările și completările ulterioare, precum și instituțiile de învățământ cu profil agricol, în scopul cumpărării terenurilor agricole situate în extravilan cu destinația strict necesară cercetării agricole, aflate în vecinătatea loturilor existente în patrimoniul acestora

Nr. crt.	Denumirea persoanei/persoanelor juridice, asociațiilor și altor entități fără personalitate juridică, precum și a persoanei juridice care nu se înregistrează în registrul comerțului	Adresă de domiciliu/reședință/sediu
1.		
2.		
3.		
4.		

6. preemtori de rang VI: persoane fizice cu domiciliul/reședința situat/situată în unitățile administrativ-teritoriale unde este amplasat terenul sau în unitățile administrativ-teritoriale vecine

Nr. crt.	Numele și prenumele persoanei fizice/Denumirea persoanei/persoanelor juridice, asociațiilor și altor entități fără personalitate juridică, precum și a persoanei juridice care nu se înregistrează în registrul comerțului	Adresă de domiciliu/reședință/sediu
1.		
2.		
3.		
4.		

7. preemtori de rang VII: statul român, prin Agenția Domeniilor Statului

Nr. crt.	Denumirea persoanei/persoanelor juridice, asociațiilor și altor entități fără personalitate juridică, precum și a persoanei juridice care nu se înregistrează în registrul comerțului	Adresă de domiciliu/reședință/sediu
1.		
2.		
3.		
4.		

Primar,
Barzageanu Constantin
(numele și prenumele/semnătura)

Secretar general,
Popa Sabin Constantin
(numele și prenumele/semnătura)

Data 30.10.2023

.NOTĂ: Câmpurile notate cu (*) sunt obligatoriu de completat

Prezentul înscris este valabil fără aplicarea
sigiliului, conform art. 627, alin. (1)
din Ordonanța de Urgență nr. 57/2019