

Anexa nr. 1B

OFERTĂ DE VÂNZARE TEREN  
- Formular pentru persoane fizice -

Subsemnatul/Subsemnata ^1) CERCEARU ION, CNP ....., având adresa de comunicare în: localitatea MIHĂEȘTI, str. CĂMINUL DETALIILOR nr. 92, bl. ...., sc. ...., et. ...., ap. ...., județul/sectorul, VĂLCEA, codul poștal ....., e-mail ....., tel. 0741 972076, vând teren agricol situat în extravilan, în suprafață de 0,1266 (ha), reprezentând cotă parte ....., la prețul de (\*) 5000 (lei) Se va completa în cifre și litere.

Condițiile de vânzare ^2) sunt următoarele: PE UN JINDE ÎMPROBUNĂ CU RĂZVUC PROPRIETĂȚII

Date privind identificarea terenului:

Specificare	Informații privind amplasamentul terenului							Categoricia de folosință ^3) (**)	Observații
	Orașul/Comuna/Județul (*)	Suprafață (ha)		Număr cadastral (**)	Număr de carte funciară (**)	Număr tarla/lot (**)	Număr parcelă (**)		
		Suprafața totală (*)	Cotă-parte ^5)						
Se completează de către vânzător.	MIHĂEȘTI VĂLCEA	0,1266	-	38769	38769	95	1/1	agricol	-
Verificat primărie ^4)	f	f	f	x	x	x	x	x	x

^3) Se completează categoria de folosință a terenurilor agricole situate în extravilan conform art. 2 din Legea fondului funciar nr. 18/1991, republicată, cu modificările și completările ulterioare.

^4) Se completează cu „X” rubricile în care informațiile pot fi comparate cu datele din Registrul agricol, evidențele fiscale, evidențele de stare civilă, altele asemenea.

^5) Cota-parte din suprafață se exprimă în fracție și în hectare. (\*)

Declar că terenul agricol situat în extravilan face obiectul acțiunii pentru pronunțarea unei hotărâri judecătorești care să țină loc de contract de vânzare: DA [ ] NU [ ] Cunoscând că falsul în declarații se pedepsește conform Legii nr. 286/2009 privind Codul penal, cu modificările și completările ulterioare, declar că datele sunt reale, corecte și complete.

Vânzător/Împuternicit,  
CERCEARU ION  
(numele și prenumele în clar)

Semnătura

L.S  
Data 24.10.2023

NOTE: Câmpurile notate cu (\*) sunt obligatoriu de completat. Câmpurile notate cu (\*\*) se completează în cazul în care sunt cunoscute informațiile.



ANEXA NR.1.35 la regulame  
**PLAN DE AMPLASAMENT SI DELIMITARE A IMOBILULUI**  
 Scara 1: 1000

Nr. cadastral	Suprafata masurata a imobilului (mp)	Adresa imobilului
38569	2500	Sat Munteni, Punct: " LA TAPU ", jud. Valcea ;
Nr. Cartea Funciara		Unitatea Administrativ Teritoriala (UAT)
		MIHAESTI-Intravilan si Extravilan

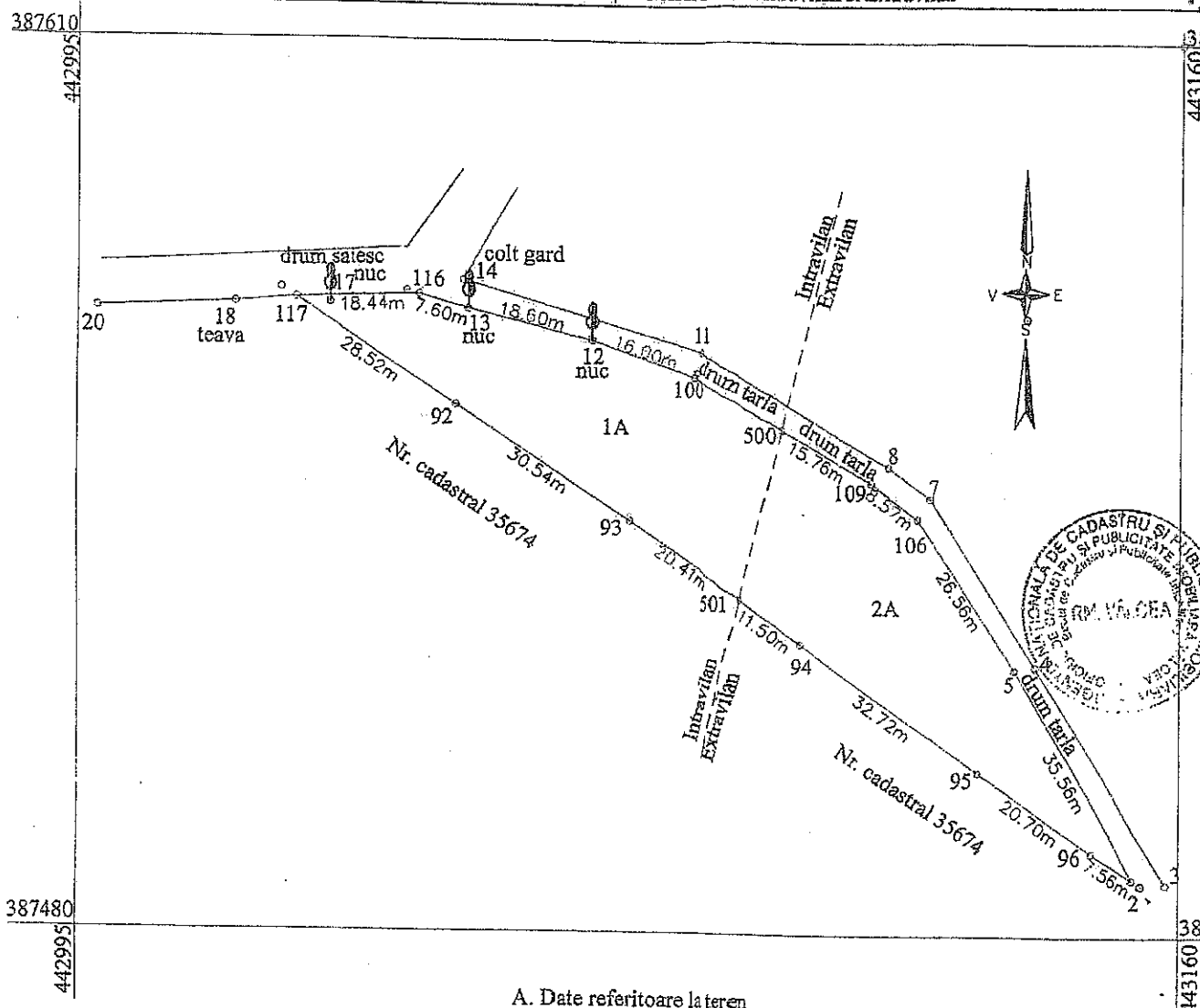

**A. Date referitoare la teren**

Nr. parcelă	Categoria de folosință	Suprafata (mp)	Valoare de impozitare	Mentiuți
1	A	1234		Imobilul inregistrat in planul cadastral , fara localizare certa datorita lipsei planului parcelar. Imobilul nu este imprejmuit. Tarla 95; parcela: 1/1 ( 1A intravilan si 2A extravilan )
2	A	1266		
Total		2500		

**B. Date referitoare la constructii**

Cod	Destinatia	Suprafata construita la sol (mp)	Mentiuți
Total			

Suprafata totala masurata a imobilului = 2500 mp  
 Suprafata din act = 2500 mp

Executant,  
**Ing. Raducu Ioan**  
 Confirm executarea masuratorilor la teren, corectitudinea intocmirii documentatiei cadastrale si corespondenta acesteia cu realitatea din teren.

Semnatura si stampila

Data 02.11.2018



Inspector,  
 Confirm introducerea imobilului in baza de date integrata si atribuirea numarului cadastral

Stampila BCPI

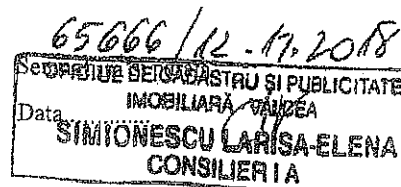





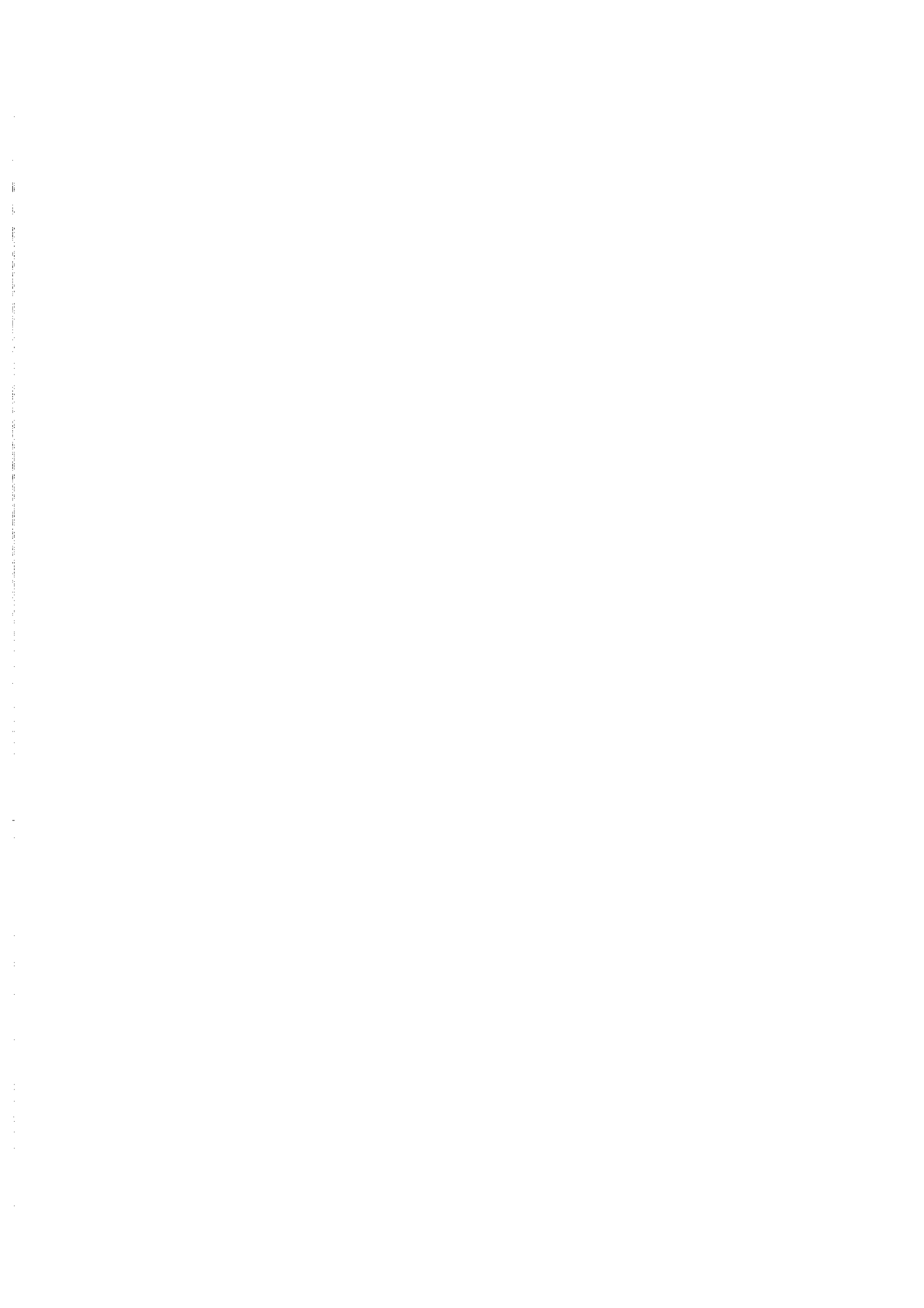

Anexa nr. 1C

Județul (*)	MUREȘ	Registrul de evidență Nr. 62	din 24.10.2023
Unitatea administrativ-teritorială (*)	COM. MIHĂLEȘTI		

LISTA

preemptorilor în vederea exercitării dreptului de preempțiune asupra ofertei de vânzare în ordinea rangului de preferință

Ca urmare a înregistrării Ofertei de vânzare nr. 62 depuse de CERCEARU ION în calitate de vânzător, pe baza evidențelor deținute la nivelul primăriilor și a informațiilor cuprinse în oferta de vânzare au fost identificați următorii preemptori:

1. preemptori de rang I: coproprietarii, soții, rudele până la gradul al treilea și afinii până la gradul al treilea, în această ordine

Nr. crt.	Numele și prenumele persoanei fizice/Denumirea persoanei/persoanelor juridice, asociației și altor entități fără personalitate juridică, precum și a persoanei juridice care nu se înregistrează în registrul comerțului	Adresă de domiciliu/reședință/sediu
1.		
2.		
3.		
4.		

2. preemptori de rang II: proprietarii investițiilor agricole pentru culturile de pomi, viță-de-vie, hamei, irigații exclusiv private aflate pe terenurile ce fac obiectul ofertelor de vânzare și/sau arendașii. În cazul în care pe terenurile supuse vânzării se află investiții agricole pentru culturile de pomi, viță-de-vie, hamei și pentru irigații, prioritate la cumpărarea acestor terenuri au proprietarii acestor investiții.

Nr. crt.	Numele și prenumele persoanei fizice/Denumirea persoanei/persoanelor juridice, asociației și altor entități fără personalitate juridică, precum și a persoanei juridice care nu se înregistrează în registrul comerțului	Adresă de domiciliu/reședință/sediu
1.		
2.		
3.		
4.		

3. preemptori de rang III: proprietarii și/sau arendașii terenurilor agricole vecine cu terenul supus vânzării, cu respectarea dispozițiilor prevăzute la art. 4 alin. (2) și (4) din Legea nr. 17/2014 privind unele măsuri de reglementare a vânzării terenurilor agricole situate în extravilan și de modificare a Legii nr. 268/2001 privind privatizarea societăților ce dețin în administrare terenuri proprietate publică și privată a statului cu destinație agricolă și înființarea Agenției Domeniilor Statului, cu modificările și completările ulterioare

Nr. crt.	Numele și prenumele persoanei fizice/Denumirea persoanei/persoanelor juridice, asociației și altor entități fără personalitate juridică, precum și a persoanei juridice care nu se înregistrează în registrul comerțului	Adresă de domiciliu/reședință/sediu
1.		
2.	NR CBS - 31879	
3.		
4.		

4. preemptori de rang IV: tinerii fermieri

Nr. crt.	Numele și prenumele persoanei fizice/altor entități fără personalitate juridică, precum și ale persoanei juridice care nu se înregistrează în registrul comerțului	Adresă de domiciliu/reședință/sediu
1.		
2.		
3.		
4.		

5. preemptori de rang V: Academia de Științe Agricole și Silvicultură „Gheorghe Ionescu-Sișești” și unitățile de cercetare-dezvoltare din domeniile agriculturii, silviculturii și industriei alimentare, organizate și reglementate prin Legea nr. 45/2009 privind organizarea și funcționarea Academiei de Științe Agricole și Silvicultură „Gheorghe Ionescu-Sișești” și a sistemului de cercetare-dezvoltare din domeniile agriculturii, silviculturii și industriei alimentare, cu modificările și completările ulterioare, precum și instituțiile de învățământ cu profil agricol, în scopul cumpărării terenurilor agricole situate în extravilan cu destinația strict necesară cercetării agricole, aflate în vecinătatea loturilor existente în patrimoniul acestora

Nr. crt.	Denumirea persoanei/persoanelor juridice, asociațiilor și altor entități fără personalitate juridică, precum și a persoanei juridice care nu se înregistrează în registrul comerțului	Adresă de domiciliu/reședință/sediu
1.		
2.		
3.		
4.		

6. preemptori de rang VI: persoane fizice cu domiciliul/reședința situat/situată în unitățile administrativ-teritoriale unde este amplasat terenul sau în unitățile administrativ-teritoriale vecine

Nr. crt.	Numele și prenumele persoanei fizice/Denumirea persoanei/persoanelor juridice, asociațiilor și altor entități fără personalitate juridică, precum și a persoanei juridice care nu se înregistrează în registrul comerțului	Adresă de domiciliu/reședință/sediu
1.		
2.		
3.		
4.		

7. preemptori de rang VII: statul român, prin Agenția Domeniilor Statului

Nr. crt.	Denumirea persoanei/persoanelor juridice, asociațiilor și altor entități fără personalitate juridică, precum și a persoanei juridice care nu se înregistrează în registrul comerțului	Adresă de domiciliu/reședință/sediu
1.		
2.		
3.		
4.		

  
 Primar,  
 Barzageanu Constantin  
 (numele și prenumele/semnătura)

  
 Secretar general,  
 Popa Sabin Constantin  
 (numele și prenumele/semnătura)

Data 24.10.2023.....

.NOTĂ: Câmpurile notate cu (\*) sunt obligatoriu de completat

Prezentul înscris este valabil fără aplicarea sigiliului, conform art. 627, alin. (1) din Ordonanța de Urgență nr. 57/2019