

OFERTĂ DE VÂNZARE TEREN
Formular pentru persoane fizice -

Subsemnatul/Subsemnata ^1) Popo Elena, CNP: având adresa de comunicare în: localitatea Bobești, str. Rădăuți, nr. 2, bl., sc., et., ap., județul/sectorul Vâlcea, codul poștal, e-mail, tel. 0770938435, vând teren agricol situat în extravilan, în suprafață de 0,0161 (ha), reprezentând cota parte, la prețul de (*) 500 lei (lei) Se va completa în cifre și litere.

Condițiile de vânzare ^2) sunt următoarele: Se va vinde cu totul și cu drept de uzufruct

Date privind identificarea terenului:

Specificare	Informații privind amplasamentul terenului							Categorie de folosință ^3)	Observații
	Orașul/Comuna/Județul (*)	Suprafață (ha) Suprafața totală (*)	Cota-parte ^5)	Număr cadastral (**)	Număr de carte funciara (**)	Număr parca/Lot (**)	Număr parcelă (**)		
Se completează de către vânzător.	<u>Mihăești Vâlcea</u>	<u>0,0161</u>	<u>1</u>	<u>3907939079</u>		<u>6A</u>	<u>6/10</u>	<u>poim</u>	
Verificat primărie ^4)	<u>L</u>	<u>L</u>	<u>L</u>	<u>L</u>	<u>L</u>	<u>L</u>	<u>L</u>	<u>L</u>	<u>L</u>

^3) Se completează categoria de folosință a terenurilor agricole situate în extravilan conform art. 2 din Legea fondului funciar nr. 18/1991, republicată, cu modificările și completările ulterioare.

^4) Se completează cu „X” rubricile în care informațiile pot fi comparate cu datele din Registrul agricol, evidențele fiscale, evidențele de stare civilă, altele asemenea.

^5) Cota-parte din suprafață se exprimă în fracție și în hectare. (*)

Declar că terenul agricol situat în extravilan face obiectul acțiunii pentru pronunțarea unei hotărâri judecătorești care să țină loc de contract de vânzare: DA [] NU [] Cunoscând că falsul în declarații se pedepsește conform Legii nr. 286/2009 privind Codul penal, cu modificările și completările ulterioare, declar că datele sunt reale, corecte și complete.

Vânzător/Împuternicit,
POPON ELENA
(numele și prenumele în clar)

Semnătura
[Signature]
L.S

Data 20.05.2024

NOTE: Câmpurile notate cu (*) sunt obligatoriu de completat. Câmpurile notate cu (**) se completează în cazul în care sunt cunoscute informațiile.

Plan de amplasament si delimitare a imobilului

Scara 1:500

Nr.cadastral 39079	Suprafata masurata 1256mp	Adresa imobilului Localitatea Rugetu, Punct "Ruget"
Cartea Funciara nr.	39079	UAT COMUNA MIHAESTI // intravilan-extravilan

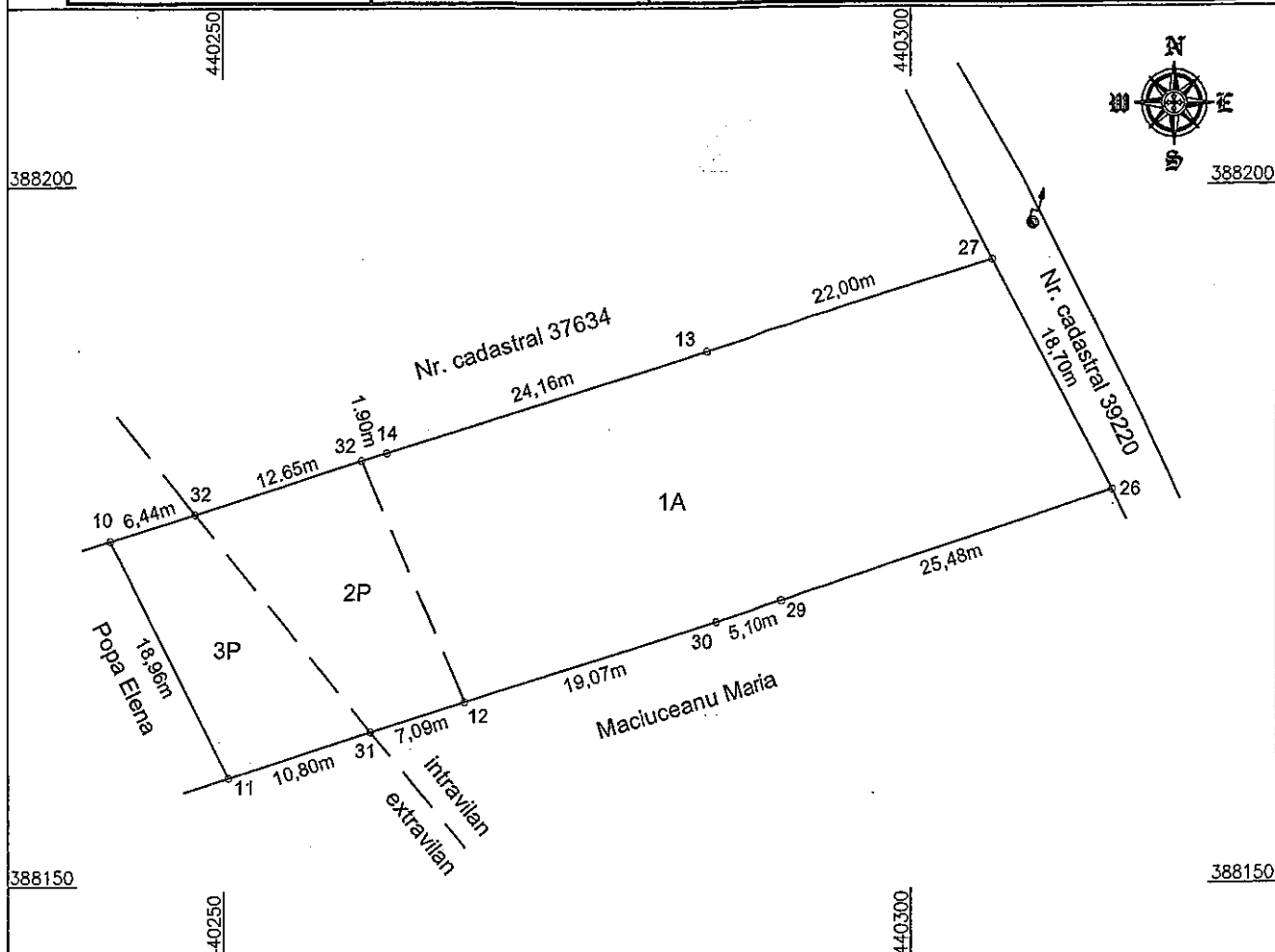

A. Date referitoare la teren

Numar parcela	Categorie de folosinta	Suprafata (mp)		Mentii
1	A	910	INTRAVILAN	- imobil fara imprejmuire T 40 (T.P), T 74 (OCPI), Parcela 239
2	P	185		
3	P	161	EXTRAVILAN	Imobil inregistrat in planul cadastral fara localizare certa datorita lipsei planului parcelar
Total		1256		

B. Date referitoare la constructii

Cod constr.	Destinatia	Suprafata construita la sol (mp)	Mentii
Total			

Suprafata totala masurata a imobilului = 1256mp
Suprafata din act = - mp

Confirm executarea masuratorilor la teren, corectitudinea intocmirii documentatiei cadastrale si corespondenta acestora cu realitatea din teren

Semnatura si stampila

Executant : Ing. **ADUT CRISTINA**
C.A.T.C. SERIA RO-VL-F, NR. 0080



Data: 26.02.2024

Confirm atribuirea numarului cadastral si introducerea imobilului in sistemul integrat de cadastru si carte funciara

Inspector
Semnatura

Data:

Anexa nr. 1C

Județul (*)	VALEA	Unitatea administrativ-teritorială (*)	COM. NISSENY	Registrul de evidență Nr.	42	din	20.05.2024
-------------	-------	--	--------------	---------------------------	----	-----	------------

LISTA

preemptorilor în vederea exercitării dreptului de preempțiune asupra ofertei de vânzare în ordinea rangului de preferință

Ca urmare a înregistrării Ofertei de vânzare nr. 42 depuse de POPA ECUTA în calitate de vânzător, pe baza evidențelor deținute la nivelul primăriilor și a informațiilor cuprinse în oferta de vânzare au fost identificați următorii preemptori:
 1. preemptori de rang I: coproprietarii, soții, rudele până la gradul al treilea și afinii până la gradul al treilea, în această ordine

Nr. crt.	Numele și prenumele persoanei fizice/Denumirea persoanei/persoanelor juridice, asociației și altor entități fără personalitate juridică, precum și a persoanei juridice care nu se înregistrează în registrul comerțului	Adresă de domiciliu/reședință/sediu
1.		
2.		
3.		
4.		

2. preemptori de rang II: proprietarii investițiilor agricole pentru culturile de pomi, viță-de-vie, hamel, irigații exclusiv private aflate pe terenurile ce fac obiectul ofertelor de vânzare și/sau arendașii. În cazul în care pe terenurile supuse vânzării se află investiții agricole pentru culturile de pomi, viță-de-vie, hamel și pentru irigații, prioritate la cumpărarea acestor terenuri au proprietarii acestor investiții.

Nr. crt.	Numele și prenumele persoanei fizice/Denumirea persoanei/persoanelor juridice, asociației și altor entități fără personalitate juridică, precum și a persoanei juridice care nu se înregistrează în registrul comerțului	Adresă de domiciliu/reședință/sediu
1.		
2.		
3.		
4.		

3. preemptori de rang III: proprietarii și/sau arendașii terenurilor agricole vecine cu terenul supus vânzării, cu respectarea dispozițiilor prevăzute la art. 4 alin. (2) și (4) din Legea nr. 17/2014 privind unele măsuri de reglementare a vânzării terenurilor agricole situate în extravilan și de modificare a Legii nr. 268/2001 privind privatizarea societăților ce dețin în administrare terenuri proprietate publică și privată a statului cu destinație agricolă și înființarea Agenției Domeniilor Statului, cu modificările și completările ulterioare

Nr. crt.	Numele și prenumele persoanei fizice/Denumirea persoanei/persoanelor juridice, asociației și altor entități fără personalitate juridică, precum și a persoanei juridice care nu se înregistrează în registrul comerțului	Adresă de domiciliu/reședință/sediu
1.	NR. CRT. 37634	
2.	MĂCULEȘTELE HORUȚ	
3.		
4.		

4. preemptori de rang IV: tinerii fermieri

Nr. crt.	Numele și prenumele persoanei fizice/altor entități fără personalitate juridică, precum și ale persoanei juridice care nu se înregistrează în registrul comerțului	Adresă de domiciliu/reședință/sediu
1.		
2.		
3.		
4.		

5. preemptori de rang V: Academia de Științe Agricole și Silvice „Gheorghe Ionescu-Șișești” și unitățile de cercetare-dezvoltare din domeniile agriculturii, silviculturii și industriei alimentare, organizate și reglementate prin Legea nr. 45/2009 privind organizarea și funcționarea Academiei de Științe Agricole și Silvice „Gheorghe Ionescu-Șișești” și a sistemului de cercetare-dezvoltare din domeniile agriculturii, silviculturii și industriei alimentare, cu modificările și completările ulterioare, precum și instituțiile de învățământ cu profil agricol, în scopul cumpărării terenurilor agricole situate în extravilan cu destinația strict necesară cercetării agricole, aflate în vecinătatea loturilor existente în patrimoniul acestora

Nr.	Denumirea persoanei/persoanelor juridice, asociațiilor și altor entități fără personalitate juridică, precum și a persoanei juridice care nu se înregistrează în registrul comerțului	Adresă de domiciliu/reședință/sediu
1.		
2.		
3.		
4.		

6. preemptori de rang VI: persoane fizice cu domiciliul/reședința situat/situată în unitățile administrativ-teritoriale unde este amplasat terenul sau în unitățile administrativ-teritoriale vecine

Nr. crt.	Numele și prenumele persoanei fizice/Denumirea persoanei/persoanelor juridice, asociațiilor și altor entități fără personalitate juridică, precum și a persoanei juridice care nu se înregistrează în registrul comerțului	Adresă de domiciliu/reședință/sediu
1.		
2.		
3.		
4.		

7. preemptori de rang VII: statul român, prin Agenția Domeniilor Statului

Nr. crt.	Denumirea persoanei/persoanelor juridice, asociațiilor și altor entități fără personalitate juridică, precum și a persoanei juridice care nu se înregistrează în registrul comerțului	Adresă de domiciliu/reședință/sediu
1.		
2.		
3.		
4.		

Primar,
Barzageanu Constantin
(numele și prenumele/semnătura)



Secretar general,
Popa Sabin Constantin
(numele și prenumele/semnătura)

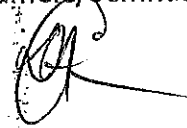

Data 20.05.2024

.NOTĂ: Câmpurile notate cu (*) sunt obligatoriu de completat

Prezentul înscris este valabil fără aplicarea sigiliului, conform art. 627, alin. (1) din Ordonanța de Urgență nr. 57/2019

NOTIFICARE PREEMPTORI

Județul (*) <u>MARCEA</u>	Registrul de evidență Nr. <u>6273</u> din <u>20.05.2024</u> (*)
Unitatea administrativ-teritorială (*)	

În temeiul art. 6 alin. (6) din Legea nr. 17/2014 privind unele măsuri de reglementare a vânzării terenurilor agricole situate în extravilan și de modificare a Legii nr. 268/2001 privind privatizarea societăților ce dețin în administrare terenuri proprietate publică și privată a statului cu destinație agricolă și înființarea Agenției Domeniilor Statului, cu modificările și completările ulterioare, prin prezenta se aduce la cunoștință

NR CJ 32634
MARCEA
, CNP/CIF, nr. de înregistrare, în calitate de, având domiciliul/reședința/sediul social/secundar în: localitatea, str. nr., bl., sc., et., ap., județul/sectorul, codul poștal, e-mail, tel.
 Oferta de vânzare nr. 42 din data de 20.05.2024, depusă de POPT ERHA, privind terenul agricol situat în extravilan, în suprafață de 0,0161 (ha), reprezentând cota-parte, nr. cadastral 39079, nr. carte funciară 39079, nr. tarla 68, nr. parcelă 1/11, categoria de folosință AGRICOL, la prețul de 500 (lei), afișată la sediul/site-ul PRIMĂRII MARCEA Primăriei MARCEA, județul MARCEA.

Primar,

Barzageanu Constantin



Secretar General,

Popa Sabin Constantin



Intocmit,

Baiasu Mihaela



Data 20.05.2024

NOTE:- Câmpurile notate cu (*) sunt obligatoriu de completat.- Câmpurile notate cu (**) se completează cu numărul din registrul comerțului sau cu numărul din Registrul asociațiilor și fundațiilor.- Notificarea

Prezentul înscris este valabil fără aplicarea sigiliului, conform art. 627, alin. (1) din Ordonanța de Urgență nr. 57/2019

