

OFERTĂ DE VÂNZARE TEREN
- Formular pentru persoane fizice -

Subsemnatul/Subsemnata ¹ Grigorie Constantin Remaș CNP vând
adresa de comunicare în: localitatea Remaș str. Săveștii nr. 9, bl.
....., sc., et., ap., județul/sectorul Vâlcea, codul
poștal, e-mail, tel. 0766632035, vând teren agricol situat
în extravilan, în suprafață de 0,2042 (ha), reprezentând cota parte, la prețul
de (*) 10.000.000 lei (zece milioane) (lei) Se va completa în cifre și litere.

Condițiile de vânzare ² sunt următoarele:

Date privind identificarea terenului:

Specificare	Informații privind amplasamentul terenului						Categorie de folosință ³ (**)	Observații
	Orașul/Comuna/Județul (*)	Suprafață (ha) Suprafață/Cotă- totală (*) parte ⁵	Număr cadastral (**)	Număr de carte funciara (**)	Număr parcela/lot (**)	Număr parcelă (**)		
Se completează de către vânzător.	<u>Mihăești Juc.</u> <u>Vâlcea</u>	<u>0,2042</u>	<u>36282</u>	<u>36282</u>	<u>3040</u>	<u>896</u> <u>16/25</u>	<u>Arabil</u>	<u>-</u>
Verificat primărie ⁴	<u>X</u>	<u>X</u>	<u>X</u>	<u>X</u>	<u>X</u>	<u>X</u>	<u>X</u>	<u>X</u>

³ Se completează categoria de folosință a terenurilor agricole situate în extravilan conform art. 2 din Legea fondului funciar nr. 18/1991, republicată, cu modificările și completările ulterioare.

⁴ Se completează cu „X” rubricile în care informațiile pot fi comparate cu datele din Registrul agricol, evidențele fiscale, evidențele de stare civilă, altele asemenea.

⁵ Cota-parte din suprafață se exprimă în fracție și în hectare. (*)

Declar că terenul agricol situat în extravilan face obiectul acțiunii pentru pronunțarea unei hotărâri judecătorești care să țină loc de contract de vânzare: DA [] NU [] Cunoscând că falsul în declarații se pedepsește conform Legii nr. 286/2009 privind Codul penal, cu modificările și completările ulterioare, declar că datele sunt reale, corecte și complete.

Vânzător/Imputernicit,
Grigorie Constantin Remaș
(numele și prenumele în clar)

Semnătura
Grigorie

Data 16.05.2024

NOTE: Câmpurile notate cu (*) sunt obligatoriu de completat. Câmpurile notate cu (**) se completează în cazul în care sunt cunoscute informațiile.

Plan de amplasament si delimitare a imobilului

289

SCARA 1:1000

Nr. Cadastral	Suprafata masurata	Adresa imobilului: Sat Negreni, punctul " Crang Negreni"
1849	2042 mp	Taria 30, 40, parcela 896, 16/125
Cartea funciara nr.	UAT	Mihaesti - Extravilan

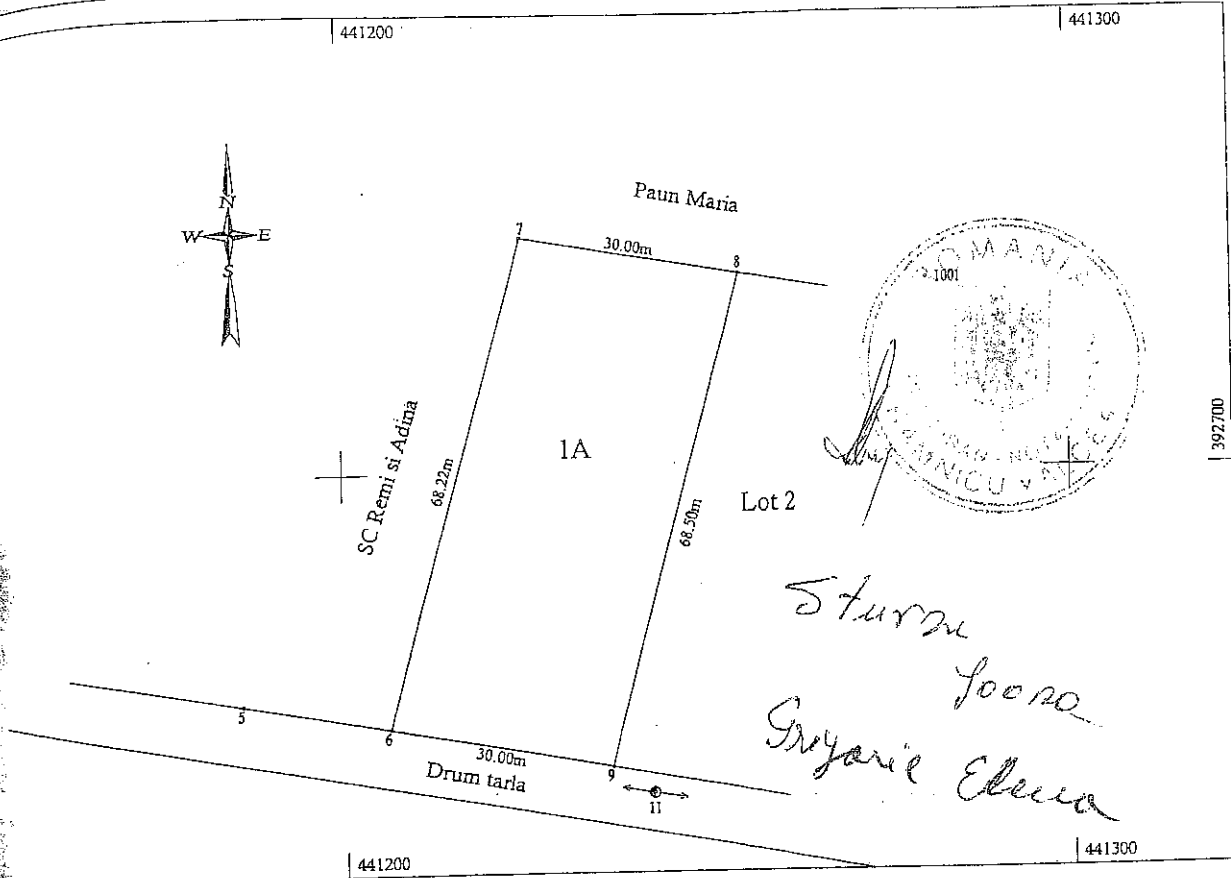

A. Date referitoare la teren

Nr. Parcela	Categorie de folosinta	Suprafata (mp)	Valoare de impozitare (lei)	Mentiiuni
	A	2042		Neimprejmuit.
TOTAL		2042		

B. Date referitoare la constructii

Nr. Cod. Constr.	Suprafata construita la sol (mp)	Valoare de impozitare (lei)	Mentiiuni
Total			

Inventar de coordonate
Sistem de proiectie STEREO 1970

Pct.	E [m]	N [m]
7	441223.946	392731.401
8	441253.526	392726.398
9	441235.479	392660.322
6	441205.947	392665.598

Suprafata totala masurata = 2042m.p.

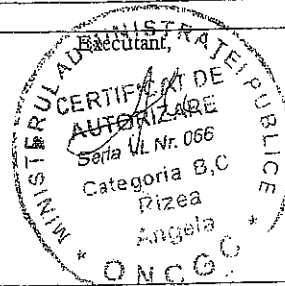

Data: 6.11.2007

Se confirma suprafata din masuratori si introducerea imobilului in baza de date

OFICIUL DE CADASTRU SAHLEA
MOBILIARA - VALCEA
R. IESCU FELICIA
CONCILIER

4942/11 13.11.2007

Anexa nr. 1C

Județul (*) <i>IMBRET</i>	Registrul de evidență Nr. <i>40</i> din <i>16.05.2024</i> (*)
Unitatea administrativ-teritorială (*) <i>COM. HIRAZEN</i>	

LISTA

preemptorilor în vederea exercitării dreptului de preempțiune asupra ofertei de vânzare în ordinea rangului de preferință

Ca urmare a înregistrării Ofertei de vânzare nr. *40* depuse de *GRIGORE CRISTIAN RUMOS* în calitate de vânzător, pe baza evidențelor deținute la nivelul primăriilor și a informațiilor cuprinse în oferta de vânzare au fost identificați următorii preemptori:

1. preemptorii de rang I: coproprietarii, soții, rudele până la gradul al treilea și afinii până la gradul al treilea, în această ordine

Nr. crt.	Numele și prenumele persoanei fizice/Denumirea persoanei/persoanelor juridice, asociației și altor entități fără personalitate juridică, precum și a persoanei juridice care nu se înregistrează în registrul comerțului	Adresă de domiciliu/reședință/sediu
1.		
2.		
3.		
4.		

2. preemptorii de rang II: proprietarii investițiilor agricole pentru culturile de pomi, viță-de-vie, hamei, irigații exclusiv private aflate pe terenurile ce fac obiectul ofertelor de vânzare și/sau arendașii. În cazul în care pe terenurile supuse vânzării se află investiții agricole pentru culturile de pomi, viță-de-vie, hamei și pentru irigații, prioritate la cumpărarea acestor terenuri au proprietarii acestor investiții.

Nr. crt.	Numele și prenumele persoanei fizice/Denumirea persoanei/persoanelor juridice, asociației și altor entități fără personalitate juridică, precum și a persoanei juridice care nu se înregistrează în registrul comerțului	Adresă de domiciliu/reședință/sediu
1.		
2.		
3.		
4.		

3. preemptorii de rang III: proprietarii și/sau arendașii terenurilor agricole vecine cu terenul supus vânzării, cu respectarea dispozițiilor prevăzute la art. 4 alin. (2) și (4) din Legea nr. 17/2014 privind unele măsuri de reglementare a vânzării terenurilor agricole situate în extravilan și de modificare a Legii nr. 268/2001 privind privatizarea societăților ce dețin în administrare terenuri proprietate publică și privată a statului cu destinație agricolă și înființarea Agenției Domeniilor Statului, cu modificările și completările ulterioare

Nr. crt.	Numele și prenumele persoanei fizice/Denumirea persoanei/persoanelor juridice, asociației și altor entități fără personalitate juridică, precum și a persoanei juridice care nu se înregistrează în registrul comerțului	Adresă de domiciliu/reședință/sediu
1.	<i>RAUN HARIT</i>	
2.	<i>REȘI ȘI TOHA</i>	
3.	<i>STURZA IOANA ȘI GRIGORE CRISTIAN</i>	
4.		

4. preemptorii de rang IV: tinerii fermieri

Nr. crt.	Numele și prenumele persoanei fizice/altor entități fără personalitate juridică, precum și ale persoanei juridice care nu se înregistrează în registrul comerțului	Adresă de domiciliu/reședință/sediu
1.		
2.		
3.		
4.		

5. preemptori de rang V: Academia de Științe Agricole și Silvicultură „Gheorghe Ionescu-Șișești” și unitățile de cercetare-dezvoltare din domeniile agriculturii, silviculturii și industriei alimentare, organizate și reglementate prin Legea nr. 45/2009 privind organizarea și funcționarea Academiei de Științe Agricole și Silvicultură „Gheorghe Ionescu-Șișești” și a sistemului de cercetare-dezvoltare din domeniile agriculturii, silviculturii și industriei alimentare, cu modificările și completările ulterioare, precum și instituțiile de învățământ cu profil agricol, în scopul cumpărării terenurilor agricole situate în extravilan cu destinația strict necesară cercetării agricole, aflate în vecinătatea loturilor existente în patrimoniul acestora

Nr. crt.	Denumirea persoanei/persoanelor juridice, asociațiilor și altor entități fără personalitate juridică, precum și a persoanei juridice care nu se înregistrează în registrul comerțului	Adresă de domiciliu/reședință/sediu
1.		
2.		
3.		
4.		

6. preemptori de rang VI: persoane fizice cu domiciliul/reședința situat/situată în unitățile administrativ-teritoriale unde este amplasat terenul sau în unitățile administrativ-teritoriale vecine

Nr. crt.	Numele și prenumele persoanei fizice/Denumirea persoanei/persoanelor juridice, asociațiilor și altor entități fără personalitate juridică, precum și a persoanei juridice care nu se înregistrează în registrul comerțului	Adresă de domiciliu/reședință/sediu
1.		
2.		
3.		
4.		

7. preemptori de rang VII: statul român, prin Agenția Domeniilor Statului

Nr. crt.	Denumirea persoanei/persoanelor juridice, asociațiilor și altor entități fără personalitate juridică, precum și a persoanei juridice care nu se înregistrează în registrul comerțului	Adresă de domiciliu/reședință/sediu
1.		
2.		
3.		
4.		

Primar,

Barzageanu Constantin
(numele și prenumele/semnătura)



Secretar general,

Popa Sabin Constantin
(numele și prenumele/semnătura)



Data 16.05.2024

.NOTĂ: Câmpurile notate cu (*) sunt obligatoriu de completat

Prezentul înscris este valabil fără aplicarea
sigiliului, conform art. 627, alin. (1)
din Ordonanța de Urgență nr. 57/2019

NOTIFICARE PREEMPTORI

Județul (*) <u>VALEA</u>	Registrul de evidență Nr. <u>6571</u> din <u>16.05.2024</u> (*)
Unitatea administrativ-teritorială (*) <u>COM. HIRAZI</u>	

În temeiul art. 6 alin. (6) din Legea nr. 17/2014 privind unele măsuri de reglementare a vânzării terenurilor agricole situate în extravilan și de modificare a Legii nr. 268/2001 privind privatizarea societăților ce dețin în administrare terenuri proprietate publică și privată a statului cu destinație agricolă și înființarea Agenției Domeniilor Statului, cu modificările și completările ulterioare, prin prezenta se aduce la cunoștință

MUN. HIRAZI
REHI S. HIRAZI, STRADA ROMANA, GLEBULEA
, CNP/CIF, nr. de înregistrare, (**), în calitate de, având domiciliul/reședința/sediul social/secundar în: localitatea, str. nr., bl., sc., et., ap., județul/sectorul, codul poștal, e-mail, tel.

Oferta de vânzare nr. 40 din data de 16.05.2024, depusă de GLEBULEA CNR LENUS, privind terenul agricol situat în extravilan, în suprafață de 0,2072 (ha), reprezentând cota-parte, nr. cadastral 36282, nr. carte funciară 36282, nr. tarla, nr. parcelă, categoria de folosință 10102, la prețul de 100000 (lei), afișată la sediul/site-ul HIRAZI Primăriei HIRAZI, județul VALEA.

Primar,

Barzageanu Constantin

Secretar General,

Popa Sabin Constantin

Intocmit,

Baiasu Mirela

Data 16.05.2024

NOTE:- Câmpurile notate cu (*) sunt obligatoriu de completat.- Câmpurile notate cu (**) se completează cu numărul din registrul comerțului sau cu numărul din Registrul asociațiilor și fundațiilor.- Notificarea

Prezentul înscris este valabil fără aplicarea sigiliului, conform art. 627, alin. (1) din Ordonanța de Urgență nr. 57/2019

