

Nr. 63 din 16.12.2024

OFERTĂ DE VÂNZARE TEREN  
Formular pentru persoane fizice -

Subsemnatul/Subsemnata ^1) HOREL FLORENTINA DANIELA CNP ....., având adresa de comunicare în: localitatea OC. MARI, str. LUNCA, nr. 43, bl. ...., sc. ...., et. ...., ap. ...., județul/sectorul VĂLCEA, codul poștal ....., e-mail ....., tel. 0727522853, vând teren agricol situat în extravilan, în suprafață de 0,0985 (ha), reprezentând cota parte ....., la prețul de (\*) 2.500 lei (douămii cinci sute lei) (lei) Se va completa în cifre și litere.

Condițiile de vânzare ^2) sunt următoarele: .....

Date privind identificarea terenului:

Specificare	Informații privind amplasamentul terenului						Categorie de folosință ^3)	Observații
	Orașul/Comuna/Județul (*)	Suprafață (ha) totală (*)	Cotă-parte ^5)	Număr cadastral (**)	Număr de carte funciari (**)	Număr tarla/lot (**)		
Se completează de către vânzător.	<u>MINĂEȘTI VĂLCEA</u>	<u>0,0985</u>	<u>-</u>	<u>40235</u>	<u>40235</u>	<u>56</u>	<u>1118</u>	<u>ARABZ</u>
Verificat primărie ^4)	<u>X</u>	<u>X</u>	<u>X</u>	<u>X</u>	<u>X</u>	<u>X</u>	<u>X</u>	<u>X</u>

^3) Se completează categoria de folosință a terenurilor agricole situate în extravilan conform art. 2 din Legea fondului funciar nr. 18/1991, republicată, cu modificările și completările ulterioare.

^4) Se completează cu „X” rubricile în care informațiile pot fi comparate cu datele din Registrul agricol, evidențele fiscale, evidențele de stare civilă, altele asemenea.

^5) Cota-parte din suprafață se exprimă în fracție și în hectare. (\*)

Declar că terenul agricol situat în extravilan face obiectul acțiunii pentru pronunțarea unei hotărâri judecătorești care să țină loc de contract de vânzare: DA [ ] NU [ ] Cunoscând că falsul în declarații se pedepsește conform Legii nr. 286/2009 privind Codul penal, cu modificările și completările ulterioare, declar că datele sunt reale, corecte și complete.

Vânzător/Împuternicit,  
HOREL FLORENTINA DANIELA  
(numele și prenumele în clar)

Semnătura 

L.S

Data 16.12.2024

NOTE: Câmpurile notate cu (\*) sunt obligatoriu de completat. Câmpurile notate cu (\*\*) se completează în cazul în care sunt cunoscute informațiile.



Plan de amplasament si delimitare a imobilului

Anexa Nr. 16

SCARA 1:500

Nr. cadastral	Suprafata masurata a imobilului (mp)	Adresa imobilului
40235	985	Punctul "STUPAREI", Judetul Valcea

Carte funciara nr.	Unitatea Administrativ Teritoriala (U.A.T.)
40235	MIHAESTI

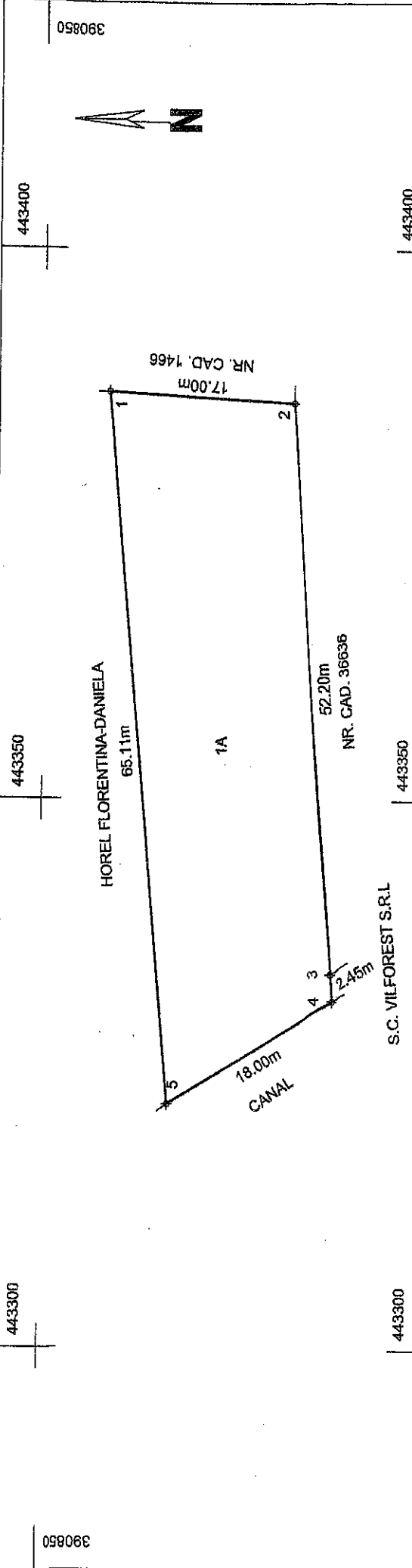

S.C. VILFOREST S.R.L

A. DATE REFERITOARE LA TEREN

Nr. parcela	Categorie de folosinta	Suprafata (mp)	Mentiiuni
1	A	985	Terenul este neimprejmit
			"Imobii inregistrat in planul cadastral fara localizare certa din cauza lipsei planului parcelar"
	TOTAL	985	T 56, P 1/18

B. DATE REFERITOARE LA CONSTRUCTII

Cod constructie	Destinatia	Suprafata construita la sol (mp)	Mentiiuni
	Total		

Suprafata totala masurata a imobilului = 985 mp  
Suprafata din act = \_\_\_\_\_ mp

Executant NEDELOIU ION  
Aut. Servia RO-VL-F Nr. 0196  
Confirm executarea masuratorilor la teren, corectitudinea intocmirii documentatiei cadastrale si corespondenta acesteia cu realitatea din teren

Semnatura  
**Ion Nedeloiu**  
Digitally signed by Ion Nedeloiu  
Date: 2023.07.11 09:58:08 +03'00'

Inspector  
Confirm introducerea imobilului in baza de date integrata si atribuirea numarului cadastral  
56785/20.06.2023

Semnat digital de  
**Larisa-Maria STANISOR**  
Consilier Cadastral

Data: \_\_\_\_\_



Anexa nr. 1C

Județul (*)	ITCER	Registrul de evidență Nr. 63 din 16.12.2024
Unitatea administrativ-teritorială (*)	COM. HITA	

LISTA

preemptorilor în vederea exercitării dreptului de preempțiune asupra ofertei de vânzare în ordinea rangului de preferință

Ca urmare a înregistrării Ofertei de vânzare nr. 63 depuse de HOLCE FLORENTINA DANIELA în calitate de vânzător, pe baza evidențelor deținute la nivelul primăriilor și a informațiilor cuprinse în oferta de vânzare au fost identificați următorii preemptori:

1. preemptori de rang I: coproprietarii, soții, rudele până la gradul al treilea și afinii până la gradul al treilea, în această ordine

Nr. crt.	Numele și prenumele persoanei fizice/Denumirea persoanei/persoanelor juridice, asociației și altor entități fără personalitate juridică, precum și a persoanei juridice care nu se înregistrează în registrul comerțului	Adresă de domiciliu/reședință/sediu
1.		
2.		
3.		
4.		

2. preemptori de rang II: proprietarii investițiilor agricole pentru culturile de pomi, viță-de-vie, hamei, irigații exclusiv private aflate pe terenurile ce fac obiectul ofertelor de vânzare și/sau arendașii. În cazul în care pe terenurile supuse vânzării se află investiții agricole pentru culturile de pomi, viță-de-vie, hamei și pentru irigații, prioritate la cumpărarea acestor terenuri au proprietarii acestor investiții.

Nr. crt.	Numele și prenumele persoanei fizice/Denumirea persoanei/persoanelor juridice, asociației și altor entități fără personalitate juridică, precum și a persoanei juridice care nu se înregistrează în registrul comerțului	Adresă de domiciliu/reședință/sediu
1.		
2.		
3.		
4.		

3. preemptori de rang III: proprietarii și/sau arendașii terenurilor agricole vecine cu terenul supus vânzării, cu respectarea dispozițiilor prevăzute la art. 4 alin. (2) și (4) din Legea nr. 17/2014 privind unele măsuri de reglementare a vânzării terenurilor agricole situate în extravilan și de modificare a Legii nr. 268/2001 privind privatizarea societăților ce dețin în administrare terenuri proprietate publică și privată a statului cu destinație agricolă și înființarea Agenției Domeniilor Statului, cu modificările și completările ulterioare

Nr. crt.	Numele și prenumele persoanei fizice/Denumirea persoanei/persoanelor juridice, asociației și altor entități fără personalitate juridică, precum și a persoanei juridice care nu se înregistrează în registrul comerțului	Adresă de domiciliu/reședință/sediu
1.	- NR. CRT. 1466	
2.	NR. CRT. 36636	
3.		
4.		

4. preemptori de rang IV: tinerii fermieri

Nr. crt.	Numele și prenumele persoanei fizice/altor entități fără personalitate juridică, precum și ale persoanei juridice care nu se înregistrează în registrul comerțului	Adresă de domiciliu/reședință/sediu
1.		
2.		
3.		
4.		

5. preemptori de rang V: Academia de Științe Agricole și Silvice „Gheorghe Ionescu-Șișești” și unitățile de cercetare-dezvoltare din domeniile agriculturii, silviculturii și industriei alimentare, organizate și reglementate prin Legea nr. 45/2009 privind organizarea și funcționarea Academiei de Științe Agricole și Silvice „Gheorghe Ionescu-Șișești” și a sistemului de cercetare-dezvoltare din domeniile agriculturii, silviculturii și industriei alimentare, cu modificările și completările ulterioare, precum și instituțiile de învățământ cu profil agricol, în scopul cumpărării terenurilor agricole situate în extravilan cu destinația strict necesară cercetării agricole, aflate în vednătatea loturilor existente în patrimoniul acestora

Nr. crt.	Denumirea persoanei/persoanelor juridice, asociațiilor și altor entități fără personalitate juridică, precum și a persoanei juridice care nu se înregistrează în registrul comerțului	Adresă de domiciliu/reședință/sediu
1.		
2.		
3.		
4.		

6. preemptori de rang VI: persoane fizice cu domiciliul/reședința situat/situată în unitățile administrativ-teritoriale unde este amplasat terenul sau în unitățile administrativ-teritoriale vecine

Nr. crt.	Numele și prenumele persoanei fizice/Denumirea persoanei/persoanelor juridice, asociațiilor și altor entități fără personalitate juridică, precum și a persoanei juridice care nu se înregistrează în registrul comerțului	Adresă de domiciliu/reședință/sediu
1.		
2.		
3.		
4.		

7. preemptori de rang VII: statul român, prin Agenția Domeniilor Statului

Nr. crt.	Denumirea persoanei/persoanelor juridice, asociațiilor și altor entități fără personalitate juridică, precum și a persoanei juridice care nu se înregistrează în registrul comerțului	Adresă de domiciliu/reședință/sediu
1.		
2.		
3.		
4.		

Primar,

Barzageanu Constantin

(numele și prenumele/semnătura)

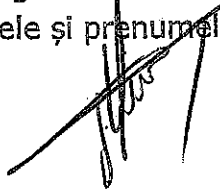

Secretar general,

Popa Sabin Constantin

(numele și prenumele/semnătura)

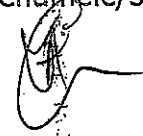

Data 16.12.2024

.NOTĂ: Câmpurile notate cu (\*) sunt obligatoriu de completat

Prezentul înscris este valabil fără aplicarea  
sigiliului, conform art. 627, alin. (1)  
din Ordonanța de Urgență nr. 57/2019

NOTIFICARE PREEMPTORI

Județul (*) <u>VALEA</u>	Registrul de evidență Nr. <u>1373</u> din <u>16.12.2024</u> (*)
Unitatea administrativ-teritorială (*) <u>COM. MIHAEL</u>	

În temeiul art. 6 alin. (6) din Legea nr. 17/2014 privind unele măsuri de reglementare a vânzării terenurilor agricole situate în extravilan și de modificare a Legii nr. 268/2001 privind privatizarea societăților ce dețin în administrare terenuri proprietate publică și privată a statului cu destinație agricolă și înființarea Agenției Domeniilor Statului, cu modificările și completările ulterioare, prin prezenta se aduce la cunoștință

..... Nr. CM 1466 .....  
..... Nr. CA 36636 .....

....., CNP/CIF ..... (\*), nr. de înregistrare ..... (\*\*), în calitate de ....., având domiciliul/reședința/sediul social/secundar în: localitatea ....., str. .... nr. ...., bl. ...., sc. ...., et. ...., ap. ...., județul/sectorul ....., codul poștal ....., e-mail ....., tel. ....

Oferta de vânzare nr. 63 din data de 16.12.2024, depusă de SOLE PROVENIIT ANIEK, privind terenul agricol situat în extravilan, în suprafață de 0,0985 (ha), reprezentând cota-parte ....., nr. cadastral 40235, nr. carte funciară 40235, nr. tarla 56, nr. parcelă 1118, categoria de folosință 1118, la prețul de 2.000 (lei), afișată la sediul/site-ul PRIMĂRII MIHAEL, județul VALEA.

Primar,

Barzageanu Constantin



Secretar General,

Popa Sabiu Constantin

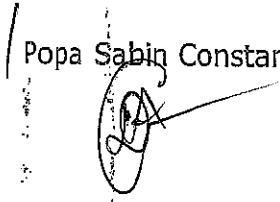

Intocmit,

Baiasu Mirela



Data 16.12.2024.

NOTE:- Câmpurile notate cu (\*) sunt obligatorii de completat.- Câmpurile notate cu (\*\*) se completează cu numărul din registrul comerțului sau cu numărul din Registrul asociațiilor și fundațiilor.- Notificarea

Prezentul înscris este valabil fără aplicarea sigiliului, conform art. 627, alin. (1) din Ordonanța de Urgență nr. 57/2019

