

PLAN DE AMPLASAMENT SI DELIMITARE A IMOBILULUI

Scara 1:2000

Atexa nr. 16

NR. CADASTRAL	Suprafata masurata a Imobilului (mp)	Adresa Imobilului
40823	2500	Punctul "Govoreanu", jud. Valcea Extravilan
NR.CARTE FUNCIARA	Unitatea Administrativ-Teritoriala (U.A.T.)	
	Mitraesti	

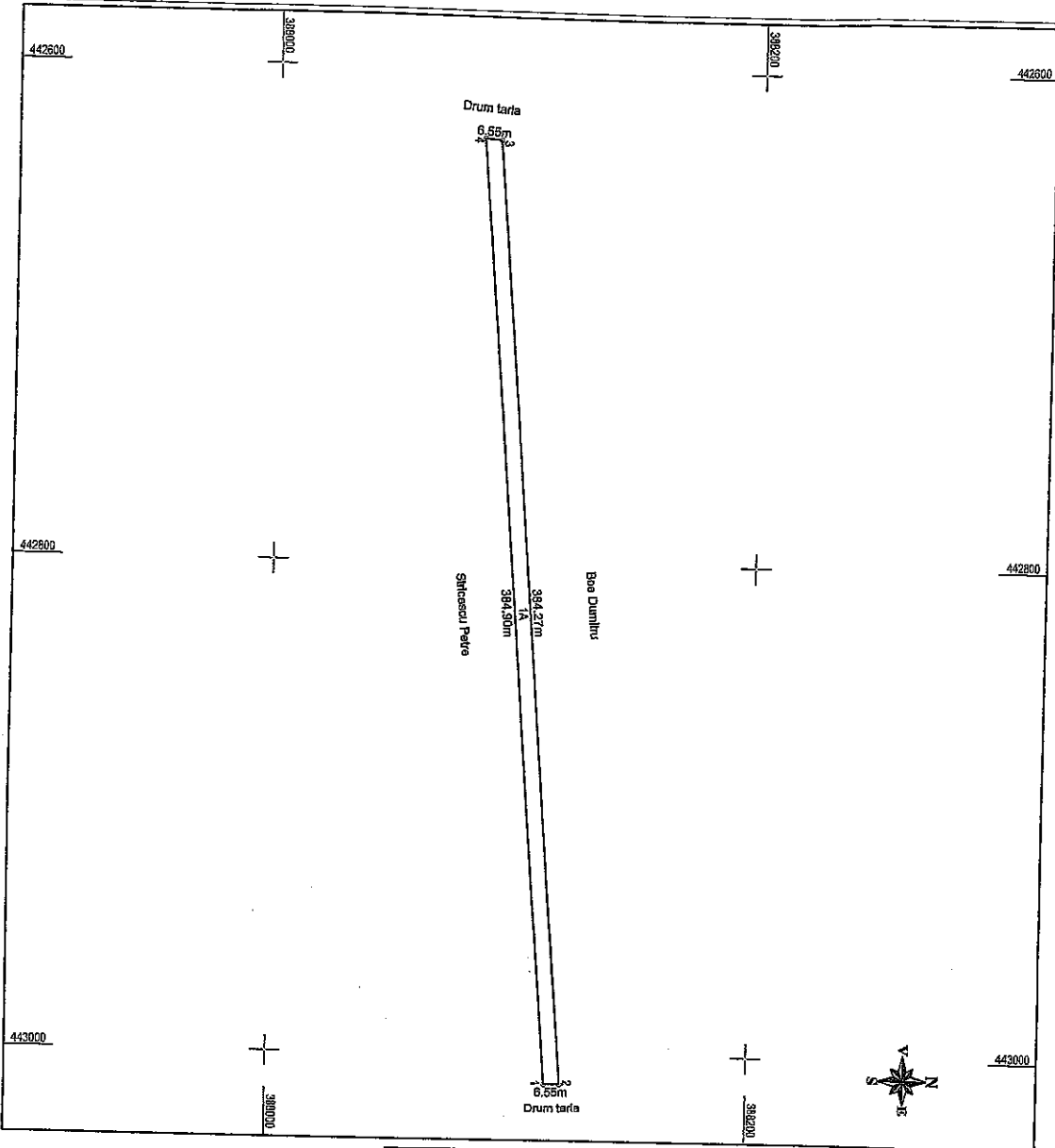

A. DATE REFERITIV LA TEREN

Nr. parcela	Categorie de folosinta	Suprafata (mp)	Extravilan	T 94, P 1/12	Menturi
1	A	2500	Extravilan		Imobilul nu este impregnat.
TOTAL					2500

Imobilul este prezent in planul cadastral fara localitati care din cauza dimensiunii prezente.

B. DATE REFERITIV LA CONSTRUCȚII

Cod constructie	Destinatie	Suprafata construita la sol (mp)	Menturi
TOTAL			

Suprafata totala masurata a Imobilului = 2500 mp
Suprafata din act = 2500 mp

Executant:
Ing. Sutil Ioana Diana

Confirm exequianza masuratorilor la teren, corectitudinea inlocuirii documentatiei cadastrale si corespundenta acesteia cu realitatea din teren

IOANA DIANA SUTIL
SRL DIANA SUTIL
NR. 0150/05.08.2020
Data: 01.11.2024
DIANA SUTIL
Difer: 2024.11.12
1233251 +0200

Inspector:

Confirm atribuirea numarului cadastral si introducerea Imobilului in sistemul integrat de cadastru si carte funciara

104021/13.11.2024

Semnata digital de
Larisa-Maria STANISOR
Consilier Cadastru

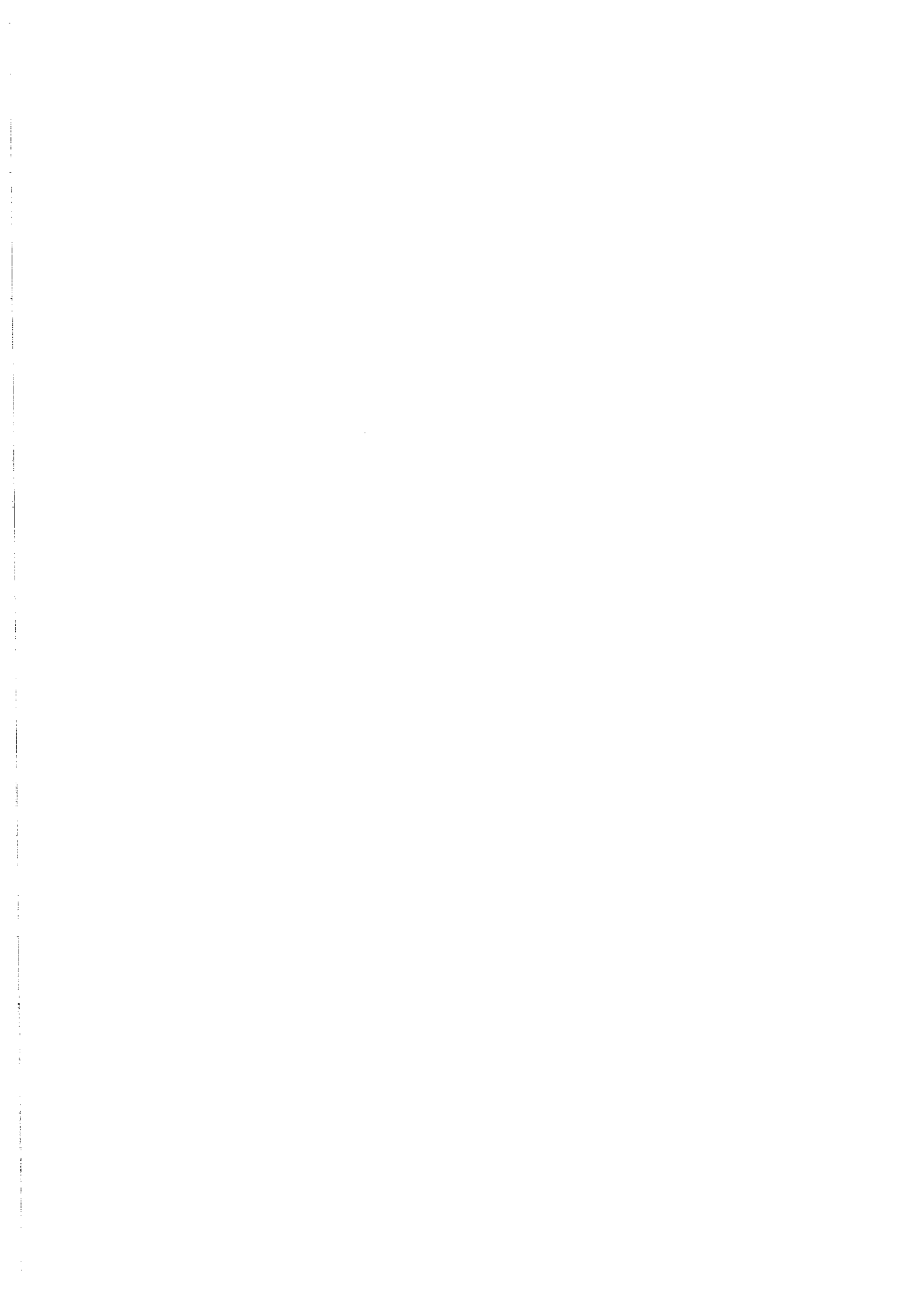

Anexa nr. 1C

Județul (*) <i>VAZCEA</i>	Registrul de evidență Nr. <i>1</i> din <i>13.01.2025</i> (*)
Unitatea administrativ-teritorială (*) <i>COM. MIHAEL</i>	

LISTA

preemptorilor în vederea exercitării dreptului de preempțiune asupra ofertei de vânzare în ordinea rangului de preferință

Ca urmare a înregistrării Ofertei de vânzare nr. *1* depuse de *COPIAȘI NICOL COPIAȘI* în calitate de vânzător, pe baza evidențelor deținute la nivelul primăriilor și a informațiilor cuprinse în oferta de vânzare au fost identificați următorii preemptori:

1. preemptori de rang I: coproprietarii, soții, rudele până la gradul al treilea și afinii până la gradul al treilea, în această ordine

Nr. crt.	Numele și prenumele persoanei fizice/Denumirea persoanei/persoanelor juridice, asociației și altor entități fără personalitate juridică, precum și a persoanei juridice care nu se înregistrează în registrul comerțului	Adresă de domiciliu/reședință/sediu
1.		
2.		
3.		
4.		

2. preemptori de rang II: proprietarii investițiilor agricole pentru culturile de pomi, viță-de-vie, hamei, irigații exclusiv private aflate pe terenurile ce fac obiectul ofertelor de vânzare și/sau arendașii. În cazul în care pe terenurile supuse vânzării se află investiții agricole pentru culturile de pomi, viță-de-vie, hamei și pentru irigații, prioritate la cumpărarea acestor terenuri au proprietarii acestor investiții.

Nr. crt.	Numele și prenumele persoanei fizice/Denumirea persoanei/persoanelor juridice, asociației și altor entități fără personalitate juridică, precum și a persoanei juridice care nu se înregistrează în registrul comerțului	Adresă de domiciliu/reședință/sediu
1.		
2.		
3.		
4.		

3. preemptori de rang III: proprietarii și/sau arendașii terenurilor agricole vecine cu terenul supus vânzării, cu respectarea dispozițiilor prevăzute la art. 4 alin. (2) și (4) din Legea nr. 17/2014 privind unele măsuri de reglementare a vânzării terenurilor agricole situate în extravilan și de modificare a Legii nr. 268/2001 privind privatizarea societăților ce dețin în administrare terenuri proprietate publică și privată a statului cu destinație agricolă și înființarea Agenției Domeniilor Statului, cu modificările și completările ulterioare

Nr. crt.	Numele și prenumele persoanei fizice/Denumirea persoanei/persoanelor juridice, asociației și altor entități fără personalitate juridică, precum și a persoanei juridice care nu se înregistrează în registrul comerțului	Adresă de domiciliu/reședință/sediu
1.	<i>BOE AURITRU</i>	
2.	<i>STRICĂȘI PETRE</i>	
3.		
4.		

4. preemptori de rang IV: tinerii fermieri

Nr. crt.	Numele și prenumele persoanei fizice/altor entități fără personalitate juridică, precum și ale persoanei juridice care nu se înregistrează în registrul comerțului	Adresă de domiciliu/reședință/sediu
1.		
2.		
3.		
4.		

5. preemptori de rang V: Academia de Științe Agricole și Silvice „Gheorghe Ionescu-Șișești” și unitățile de cercetare-dezvoltare din domeniile agriculturii, silviculturii și industrii alimentare, organizate și reglementate prin Legea nr. 45/2009 privind organizarea și funcționarea Academiei de Științe Agricole și Silvice „Gheorghe Ionescu-Șișești” și a sistemului de cercetare-dezvoltare din domeniile agriculturii, silviculturii și industrii alimentare, cu modificările și completările ulterioare, precum și instituțiile de învățământ cu profil agricol, în scopul cumpărării terenurilor agricole situate în extravilan cu destinația strict necesară cercetării agricole, aflate în vecinătatea loturilor existente în patrimoniul acestora

Nr. crt.	Denumirea persoanei/persoanelor juridice, asociațiilor și altor entități fără personalitate juridică, precum și a persoanei juridice care nu se înregistrează în registrul comerțului	Adresă de domiciliu/reședință/sediu
1.		
2.		
3.		
4.		

6. preemptori de rang VI: persoane fizice cu domiciliul/reședința situat/situată în unitățile administrativ-teritoriale unde este amplasat terenul sau în unitățile administrativ-teritoriale vecine

Nr. crt.	Numele și prenumele persoanei fizice/Denumirea persoanei/persoanelor juridice, asociațiilor și altor entități fără personalitate juridică, precum și a persoanei juridice care nu se înregistrează în registrul comerțului	Adresă de domiciliu/reședință/sediu
1.		
2.		
3.		
4.		

7. preemptori de rang VII: statul român, prin Agenția Domeniilor Statului

Nr. crt.	Denumirea persoanei/persoanelor juridice, asociațiilor și altor entități fără personalitate juridică, precum și a persoanei juridice care nu se înregistrează în registrul comerțului	Adresă de domiciliu/reședință/sediu
1.		
2.		
3.		
4.		

Primar,
Barzageanu Constantin
(numele și prenumele/semnătura)



Secretar general,
Popa Sabin Constantin
(numele și prenumele/semnătura)

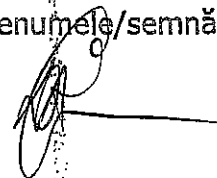

Data ..13.01.2025.....

.NOTĂ: Câmpurile notate cu (*) sunt obligatoriu de completat

Prezentul înscris este valabil fără aplicarea
sigiliului, conform art. 627, alin. (1)
din Ordonanța de Urgență nr. 57/2019

NOTIFICARE PREEMPTORI

Județul (*)	MACEA	Registrul de evidență Nr.	308	din	13.01.2015
Unitatea administrativ-teritorială (*)	COM. MIHAELA				

În temeiul art. 6 alin. (6) din Legea nr. 17/2014 privind unele măsuri de reglementare a vânzării terenurilor agricole situate în extravilan și de modificare a Legii nr. 268/2001 privind privatizarea societăților ce dețin în administrare terenuri proprietate publică și privată a statului cu destinație agricolă și înființarea Agenției Domeniilor Statului, cu modificările și completările ulterioare, prin prezenta se aduce la cunoștință

BOE S. S. MI. TELU
ST. LI. C. E. T. U. I. E. T. E

....., CNP/CIF (*), nr. de înregistrare (**), în calitate de, având domiciliul/reședința/sediul social/secundar în: localitatea, str. nr., bl., sc., et., ap., județul/sectorul, codul poștal, e-mail, tel.

Oferta de vânzare nr. 1 din data de 13.01.2015, depusă de CONSTANTIN NESTEU CONSTANTIN, privind terenul agricol situat în extravilan, în suprafață de 0,25 (ha), reprezentând cota-parte nr. cadastral 10823 nr. carte funciară 40823 nr. tarla 99 nr. parcelă 112, categoria de folosință 1.1.1.1, la prețul de 2000 (lei), afișată la sediul/site-ul PRIMĂRII MIHAELA, județul MACEA

Primar,

Barzageanu Constantin



Secretar General,

Popa Sabin Constantin



Intocmit,

Balasu Mihaela

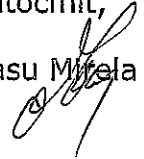

Data 13.01.2015

NOTE:- Câmpurile notate cu (*) sunt obligatoriu de completat.- Câmpurile notate cu (**) se completează cu numărul din registrul comerțului sau cu numărul din Registrul asociațiilor și fundațiilor.- Notificarea

Prezentul înscris este valabil fără aplicarea sigiliului, conform art. 627, alin. (1) din Ordonanța de Urgență nr. 57/2019

