

OFERTĂ DE VÂNZARE TEREN
Formular pentru persoane fizice
PAVEL ANDREEA STEFANIA

Subsemnatul/Subsemnata ^1) **PAVEL MIHAIL**, CNP având adresa de comunicare în: localitatea **Bujeni**, str. **Caraculcu nr. 23 E**, bl., sc., et., ap., județul/sectorul **VÂLCEA**, codul poștal, e-mail, tel., vând teren agricol situat în extravilan, în suprafață de **0,3071** (ha), reprezentând cota parte, la prețul de (*) **11000** (lei) Se va completa în cifre și litere.

Condițiile de vânzare ^2) sunt următoarele:

Date privind identificarea terenului:

Specificare	Informații privind amplasamentul terenului							Categoria de folosință ^3)	Observații
	Orășul/Comuna/Județul	Suprafață (ha)	Suprafață Cota-parte ^5)	Număr cadastral (**)	Număr de carte funciara (**)	Număr parca/lot (**)	Număr parcelă (**)		
Se completează de către vânzător.	VÂLCEA (*) MIHĂEȘTI	0,3071	-	37649	37649	31	1920	LIVADA	-
Verificat primărie ^4)	X	X	X	X	X	X	X	X	X

^3) Se completează categoria de folosință a terenurilor agricole situate în extravilan conform art. 2 din Legea fondului funciar nr. 18/1991, republicată, cu modificările și completările ulterioare.

^4) Se completează cu „X” rubricile în care informațiile pot fi comparate cu datele din Registrul agricol, evidențele fiscale, evidențele de stare civilă, altele asemenea.

^5) Cota-parte din suprafață se exprimă în fracție și în hectare. (*)

Declar că terenul agricol situat în extravilan face obiectul acțiunii pentru pronunțarea unei hotărâri judecătorești care să țină loc de contract de vânzare: DA [] NU [] Cunoscând că falsul în declarații se pedepsește conform Legii nr. 286/2009 privind Codul penal, cu modificările și completările ulterioare, declar că datele sunt reale, corecte și complete.

Vânzător/Împuternicit,
PAVEL MIHAIL PAVEL ANDREEA STEFANIA
(numele și prenumele în clar)

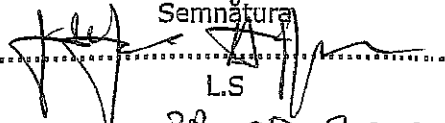
Semnătura

L.S
Data **28.05.2025**

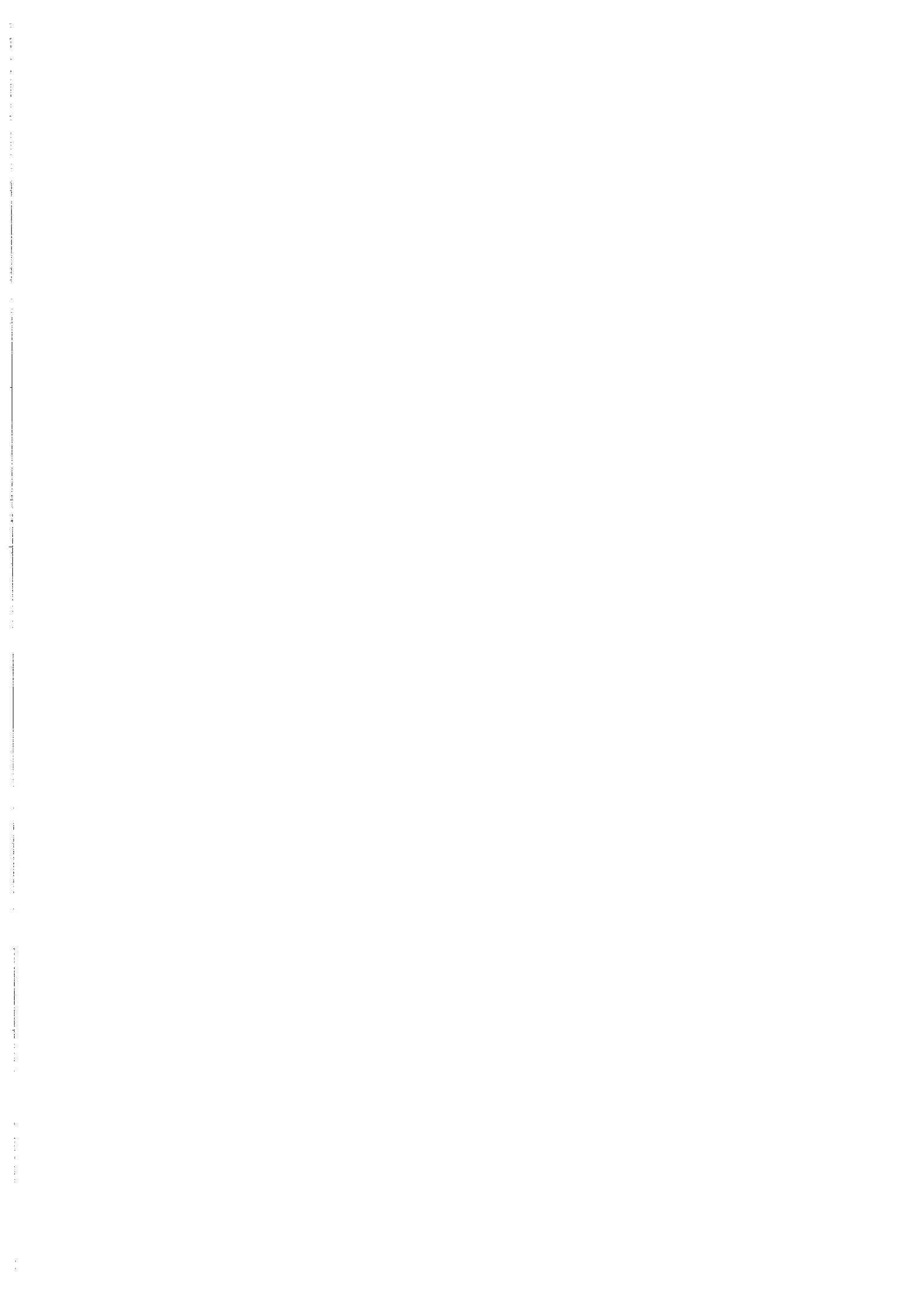
NOTE: Câmpurile notate cu (*) sunt obligatoriu de completat. Câmpurile notate cu (**) se completează în cazul în care sunt cunoscute informațiile.



PLAN DE AMPLASAMENT ȘI DELIMITARE A IMOBILULUI

scara 1:1000

Nr. cadastral	Suprafata masurata a imobilului (mp)	Adresa imobilului
	3671	Sat. Buleta, punctul "Livezi", județii Vâlcea
Cartea Funciara nr.	UAT	Mihăești - extravilan

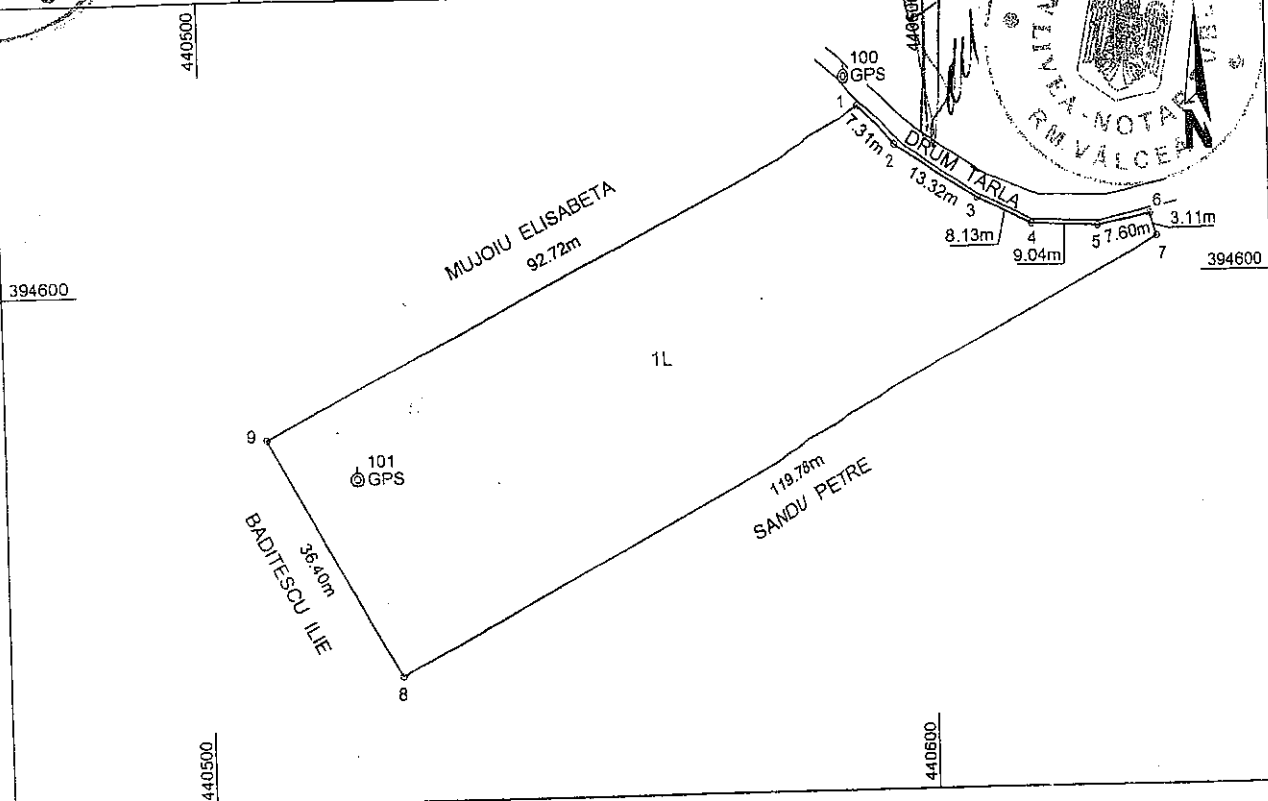

A. Date referitoare la teren

Nr. parcela	Categoria de folosinta	Suprafata (mp)	Mentii
1	L	3671	Tarla nr. 31, parcela nr. L5/243.
Total		3671	Terenul nu este imprejmuit. Imobilul inregistrat in planul cadastral fara localizare certa datorita lipsei planului parcelar.

B. Date referitoare la constructii

Cod	Destinatia	Suprafata construita la sol (mp)	Mentii
Total			

Suprafata totala masurata a imobilului = 3671 mp
Suprafata din act = 3750 mp

Executant, NICOLAE-GABRIEL PARASCHIV
Confirm executarea masuratorilor la teren, corectitudinea intocmirii documentatiei cadastrale si corespondenta acestora cu realitatea din teren
Semnatura si stampila

Data: 02.09.2015

Inspector

Confirm introducerea imobilului in baza de date integrata si

OFICIUL DE CADASTRU SI PUBLICITATE
 IMOBILIARA - VALCEA
 DUMITRESCU MAGDALENA FLORIN
 CONSILIER I A

Semnatura

Data.....

Stampila BCPI

40788/11.09.2015

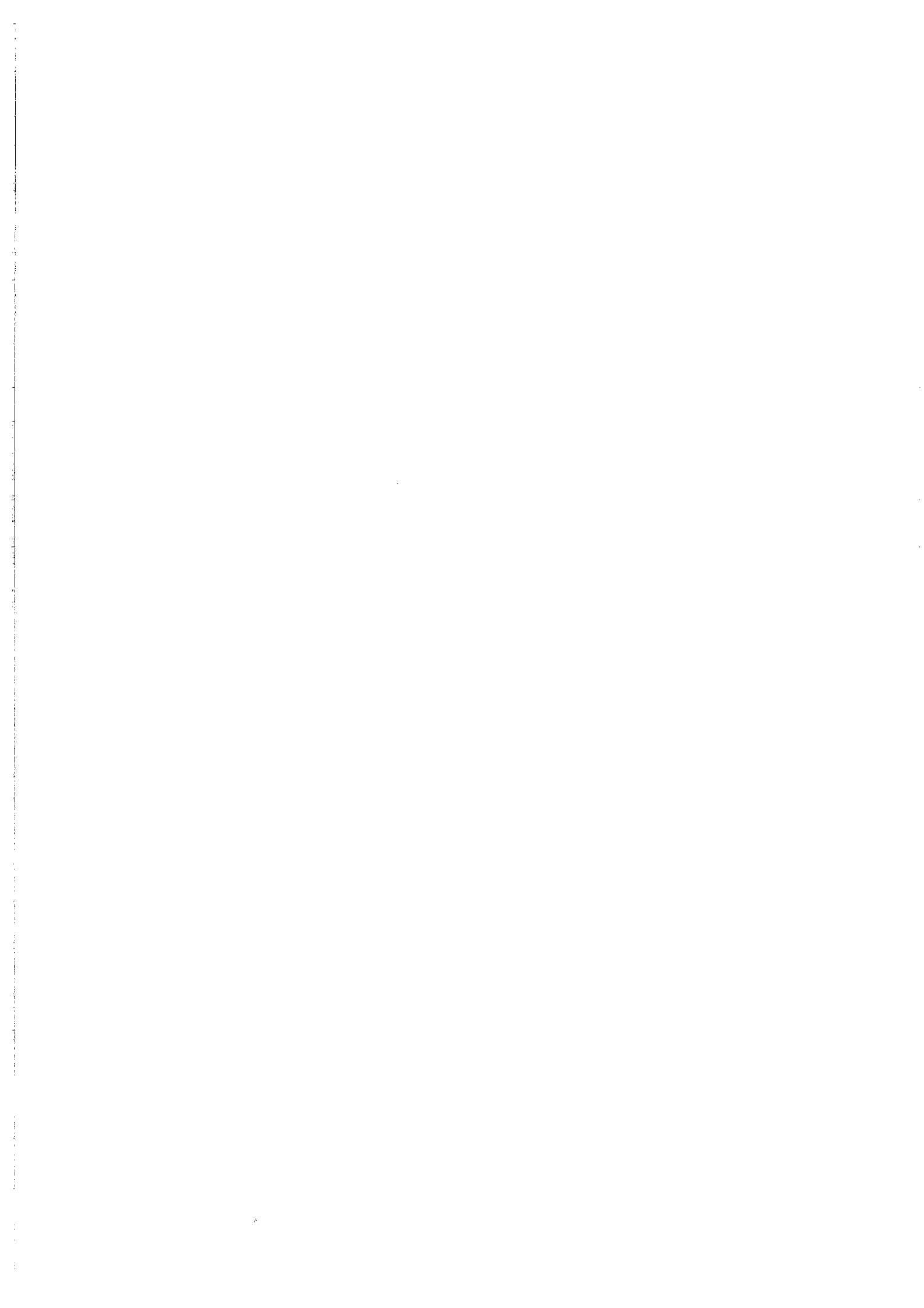

Annexa nr. 1C

Județul (*)	VOIEA
Unitatea administrativ-teritorială (*)	COM. MIHAEL
Registrul de evidență Nr.	29
din	28.05.2015

LISTA

preemptorilor în vederea exercitării dreptului de preempțiune asupra ofertei de vânzare în ordinea rangului de preferință

PAVEL MIHAEL IZBAȘIA

Ca urmare a înregistrării Ofertei de vânzare nr. 29..... depuse de *PAVEL MIHAEL* în calitate de vânzător, pe baza evidențelor deținute la nivelul primăriilor și a informațiilor cuprinse în oferta de vânzare au fost identificați următorii preemptori:

1. preemptori de rang I: coproprietarii, soții, rudele până la gradul al treilea și afinii până la gradul al treilea, în această ordine

Nr. crt.	Numele și prenumele persoanei fizice/Denumirea persoanei/persoanelor juridice, asociației și altor entități fără personalitate juridică, precum și a persoanei juridice care nu se înregistrează în registrul comerțului	Adresă de domiciliu/reședință/sediu
1.		
2.		
3.		
4.		

2. preemptori de rang II: proprietarii investițiilor agricole pentru culturile de pomi, viță-de-vie, hamei, irigații exclusiv private aflate pe terenurile ce fac obiectul ofertelor de vânzare și/sau arendașii. În cazul în care pe terenurile supuse vânzării se află investiții agricole pentru culturile de pomi, viță-de-vie, hamei și pentru irigații, prioritate la cumpărarea acestor terenuri au proprietarii acestor investiții.

Nr. crt.	Numele și prenumele persoanei fizice/Denumirea persoanei/persoanelor juridice, asociației și altor entități fără personalitate juridică, precum și a persoanei juridice care nu se înregistrează în registrul comerțului	Adresă de domiciliu/reședință/sediu
1.		
2.		
3.		
4.		

3. preemptori de rang III: proprietarii și/sau arendașii terenurilor agricole vecine cu terenul supus vânzării, cu respectarea dispozițiilor prevăzute la art. 4 alin. (2) și (4) din Legea nr. 17/2014 privind unele măsuri de reglementare a vânzării terenurilor agricole situate în extravilan și de modificare a Legii nr. 268/2001 privind privatizarea societăților ce dețin în administrare terenuri proprietate publică și privată a statului cu destinație agricolă și înființarea Agenției Domeniilor Statului, cu modificările și completările ulterioare

Nr. crt.	Numele și prenumele persoanei fizice/Denumirea persoanei/persoanelor juridice, asociației și altor entități fără personalitate juridică, precum și a persoanei juridice care nu se înregistrează în registrul comerțului	Adresă de domiciliu/reședință/sediu
1.	<i>RUZANU EUSTACHI</i>	
2.	<i>BANȚEȘU IULIA</i>	
3.	<i>STANCIU PETRE</i>	
4.		

4. preemptori de rang IV: tinerii fermieri

Nr. crt.	Numele și prenumele persoanei fizice/altor entități fără personalitate juridică, precum și ale persoanei juridice care nu se înregistrează în registrul comerțului	Adresă de domiciliu/reședință/sediu
1.		
2.		
3.		
4.		

5. preemptori de rang V: Academia de Științe Agricole și Silvice „Gheorghe Ionescu-Sișești” și unitățile de cercetare-dezvoltare din domeniile agriculturii, silviculturii și industriei alimentare, organizate și reglementate prin Legea nr. 45/2009 privind organizarea și funcționarea Academiei de Științe Agricole și Silvice „Gheorghe Ionescu-Sișești” și a sistemului de cercetare-dezvoltare din domeniile agriculturii, silviculturii și industriei alimentare, cu modificările și completările ulterioare, precum și instituțiile de învățământ cu profil agricol, în scopul cumpărării terenurilor agricole situate în extravilan cu destinația strict necesară cercetării agricole, aflate în vătătatea loturilor existente în patrimoniul acestora

Nr. crt.	Denumirea persoanei/persoanelor juridice, asociațiilor și altor entități fără personalitate juridică, precum și a persoanei juridice care nu se înregistrează în registrul comerțului	Adresă de domiciliu/reședință/sediu
1.		
2.		
3.		
4.		

6. preemptori de rang VI: persoane fizice cu domiciliul/reședința situat/situată în unitățile administrativ-teritoriale unde este amplasat terenul sau în unitățile administrativ-teritoriale vecine

Nr. crt.	Numele și prenumele persoanei fizice/Denumirea persoanei/persoanelor juridice, asociațiilor și altor entități fără personalitate juridică, precum și a persoanei juridice care nu se înregistrează în registrul comerțului	Adresă de domiciliu/reședință/sediu
1.		
2.		
3.		
4.		

7. preemptori de rang VII: statul român, prin Agenția Domeniilor Statului

Nr. crt.	Denumirea persoanei/persoanelor juridice, asociațiilor și altor entități fără personalitate juridică, precum și a persoanei juridice care nu se înregistrează în registrul comerțului	Adresă de domiciliu/reședință/sediu
1.		
2.		
3.		
4.		

Primar,
Barzageanu Constantin
(numele și prenumele/semnătura)

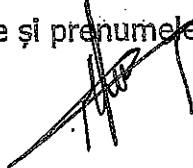

Secretar general,
Popa Sabin Constantin
(numele și prenumele/semnătura)



Data 28.05.2025

.NOTĂ: Câmpurile notate cu (*) sunt obligatoriu de completat

Prezentul înscris este valabil fără aplicarea
sigiliului, conform art. 627, alin. (1)
din Ordonanța de Urgență nr. 57/2009

NOTIFICARE PREEMPTORI

Județul (*) <u>VAUCEA</u>	Registrul de evidență Nr. <u>6904</u> din <u>28.05.2025</u> (*)
Unitatea administrativ-teritorială (*) <u>COM. MIHALEȘTI</u>	

În temeiul art. 6 alin. (6) din Legea nr. 17/2014 privind unele măsuri de reglementare a vânzării terenurilor agricole situate în extravilan și de modificare a Legii nr. 268/2001 privind privatizarea societăților ce dețin în administrare terenuri proprietate publică și privată a statului cu destinație agricolă și înființarea Agenției Domeniilor Statului, cu modificările și completările ulterioare, prin prezenta se aduce la cunoștință

HOJON ELIZABETA
BABEȘIU IULIA
BĂIASU PETER
, CNP/CIF, nr. de înregistrare, în calitate de, având domiciliul/reședința/sediul social/secundar în: localitatea, str. nr., bl., sc., et., ap., județul/sectorul, codul poștal, e-mail, tel.
 Oferta de vânzare nr. 29 din data de 28.05.2025 depusă de PAȘCU MIHAEL, privind terenul agricol situat în extravilan, în suprafață de 0,3671 (ha), reprezentând cota-parte, nr. cadastral 37639, nr. carte funciară 37639, nr. tarla 3/, nr. parcelă 4/293, categoria de folosință LIVADĂ, la prețul de 11000 (lei), afișată la sediul/site-ul MIHALEȘTI Primăriei MIHALEȘTI, județul VAUCEA.

Primar,
 Barzageanu Constantin

Secretar General,
 Popa Sabin Constantin

Intocmit,
 Baiasu Mihaela

Data 28.05.2025

NOTE: - Câmpurile notate cu (*) sunt obligatoriu de completat. - Câmpurile notate cu (**) se completează cu numărul din registrul comerțului sau cu numărul din Registrul asociațiilor și fundațiilor. - Notificarea

Prezentul înscris este valabil fără aplicarea sigiliului, conform art. 627, alin. (1) din Ordonanța de Urgență nr. 57/2019

