

OFERTĂ DE VÂNZARE TEREN
Formular pentru persoane fizice

PAVEL ANDREEA STEFANIA

Subsemnatul/Subsemnata ^1) PAVEL TUDUȚI, CNP /
adresa de comunicare în: localitatea BUJOREȘTI, str. CAPIȘCULEA nr. 23E, bl.
sc. et., ap., județul/sectorul, codul
postal 247067, e-mail, tel., vând teren agricol situat
în extravilan, în suprafață de 0,1956 (ha), reprezentând cota parte, la preț
de (*) 6000 (lei) Se va completa în cifre și litere.

Condițiile de vânzare ^2) sunt următoarele:

Date privind identificarea terenului:

Specificare	Informații privind amplasamentul terenului							Categoria de folosință ^3)	Observații
	Orașul/Comuna/Județul (*)	Suprafață (ha)	Suprafață Cota- totală (*)	Suprafață Cota- parte ^5)	Număr cadastral (**)	Număr de carte funciara (**)	Număr aria/lot (**)		
Se completează de către vânzător.	<u>KUHAESTI</u>	<u>0,1956</u>	<u>—</u>	<u>37657</u>	<u>37657</u>	<u>81</u>	<u>A/66</u>	<u>AGRICOL</u>	<u>—</u>
Verificat primărie ^4)	<u>✓</u>	<u>✓</u>	<u>✓</u>	<u>✓</u>	<u>✓</u>	<u>✓</u>	<u>✓</u>	<u>✓</u>	<u>✓</u>

^3) Se completează categoria de folosință a terenurilor agricole situate în extravilan conform art. 2 din Legea fondului funciar nr. 18/1991, republicată, cu modificările și completările ulterioare.

^4) Se completează cu „X” rubricile în care informațiile pot fi comparate cu datele din Registrul agricol, evidențele fiscale, evidențele de stare civilă, altele asemenea.

^5) Cota-parte din suprafață se exprimă în fracție și în hectare. (*)

Declar că terenul agricol situat în extravilan face obiectul acțiunii pentru pronunțarea unei hotărâri judecătorești care să țină loc de contract de vânzare: DA [] NU [] Cunoștând că falsul în declarații se pedepsește conform Legii nr. 286/2009 privind Codul penal, cu modificările și completările ulterioare, declar că datele sunt reale, corecte și complete.

Vânzător/Împuternicit,
PAVEL TUDUȚI, PAVEL ANDREEA STEFANIA
(numele și prenumele în clar)

Semnătura
[Signature]
Data 28.05.2015

NOTE: Câmpurile notate cu (*) sunt obligatoriu de completat. Câmpurile notate cu (**) se completează în cazul în care sunt cunoscute informațiile.

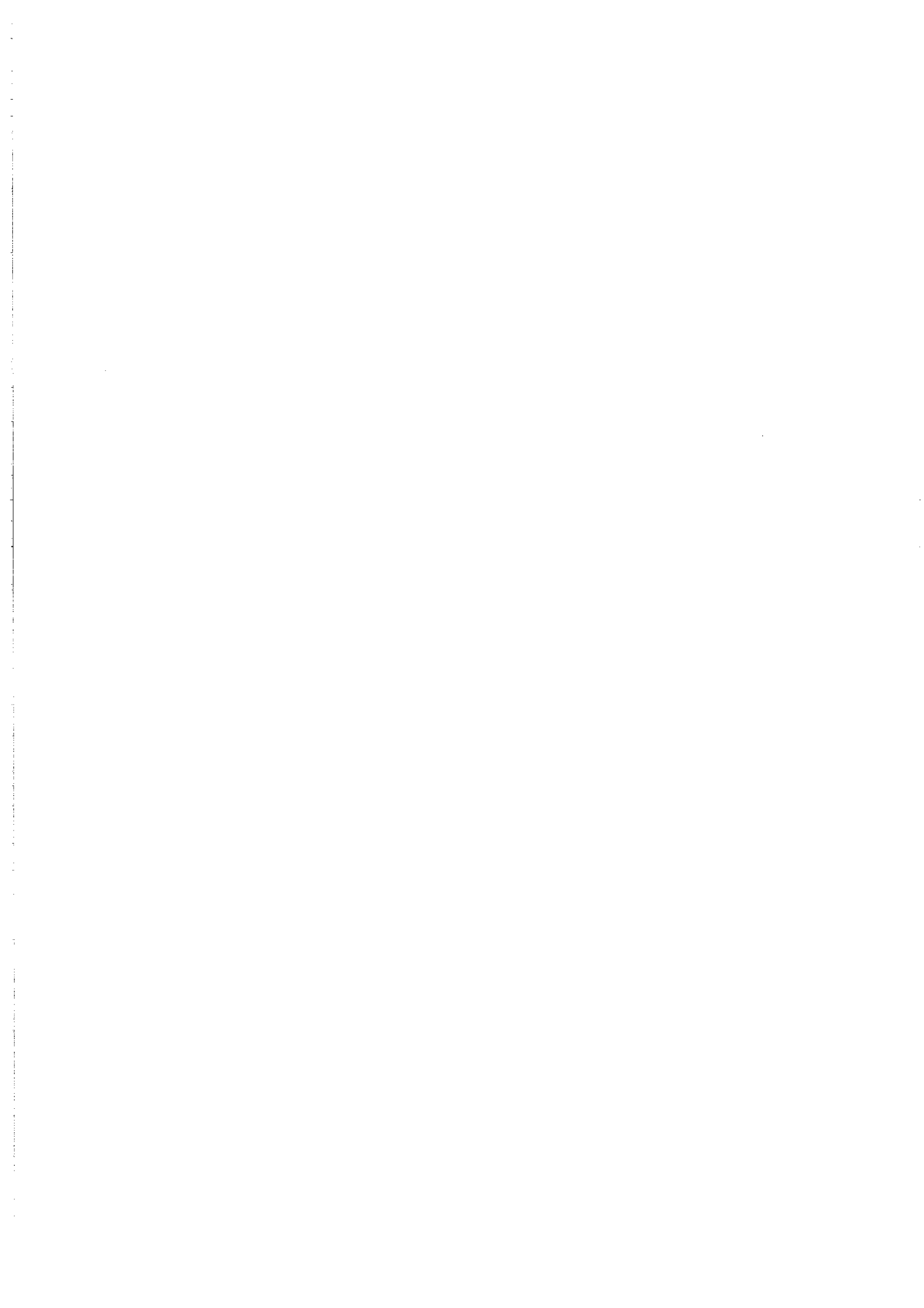

PLAN DE AMPLASAMENT ȘI DELIMITARE A IMOBILULUI

scara 1:1000

2

Nr. cadastral	Suprafata masurata a imobilului (mp)	Adresa imobilului
389700	1956	Sat. Măgura, punctul "La Râu", județul Vâlcea

Gara Funciara nr.	UAT	Mihăești - extravilan
-------------------	-----	-----------------------

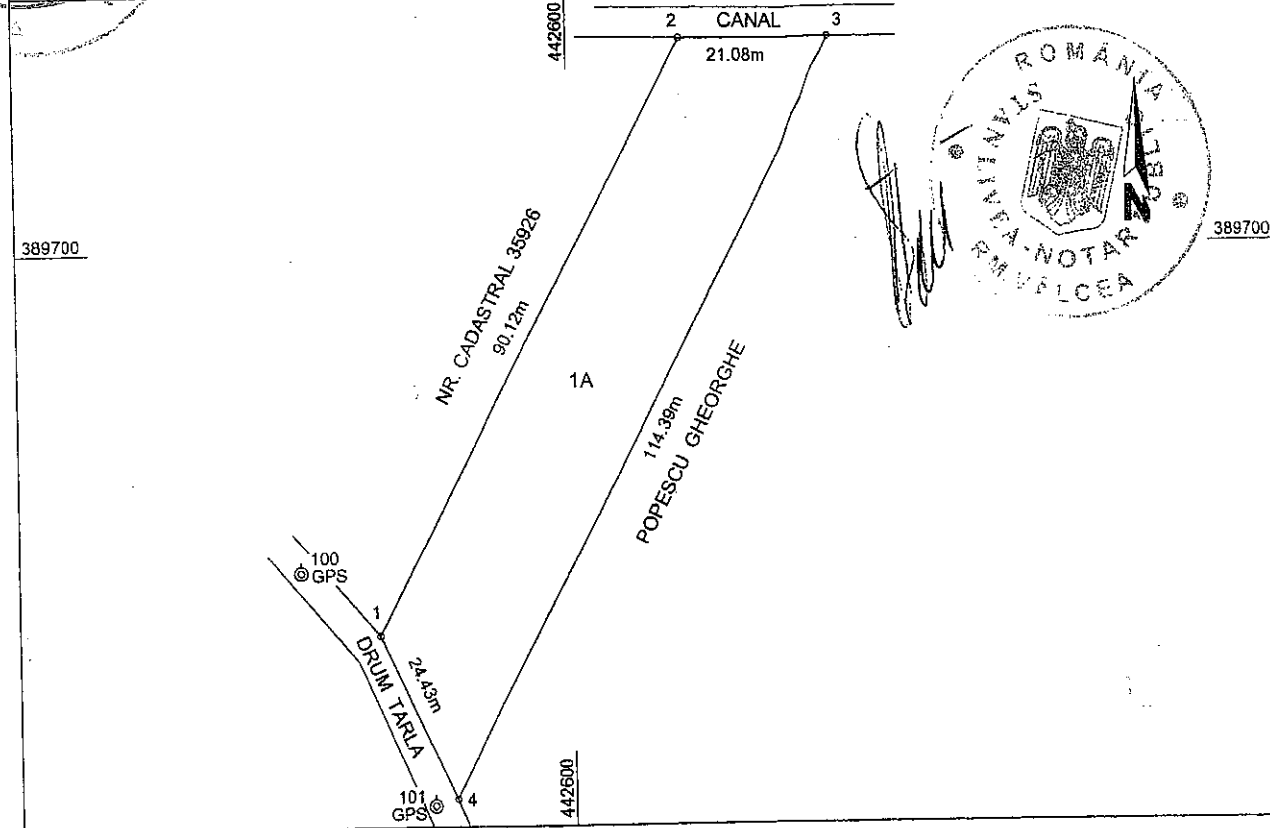

A. Date referitoare la teren

Nr. parcela	Categoria de folosinta	Suprafata (mp)	Mentiuni
1	A	1956	Tarla nr. 81, parcela nr. A1/66.
Total			1956
Terenul nu este împrejmuit. Imobil înregistrat în planul cadastral fără localizare certă datorita lipsei planului parcelar.			

B. Date referitoare la constructii

Cod	Destinația	Suprafata construita la sol (mp)	Mentiuni
Total			

Suprafata totala masurata a imobilului = 1956 mp

Executant, NICOLAE-GABRIEL PARASCHIV
 Confirm executarea masuratorilor la teren, corectitudinea intocmirii documentatiei cadastrale si corespondenta acestora cu realitatea din teren
 Semnatura si stampila

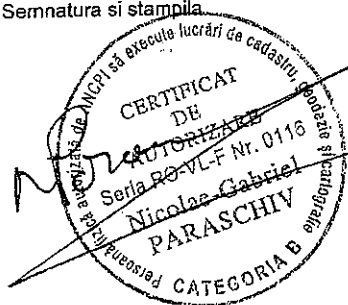

Data: 31.08.2015

Inspector

Confirm introducerea imobilului in baza de date integrata si atribuirea numarului cadastral

Semnatura si parafa

4530 / 11-00-2015
 OFICIUL DE CADASTRU ȘI PUBLICITATE IMOBILIARĂ - VÂLCEA
 SIMIONESCU LARISA
 CONSILIER I A

Data

Stampila BCPI

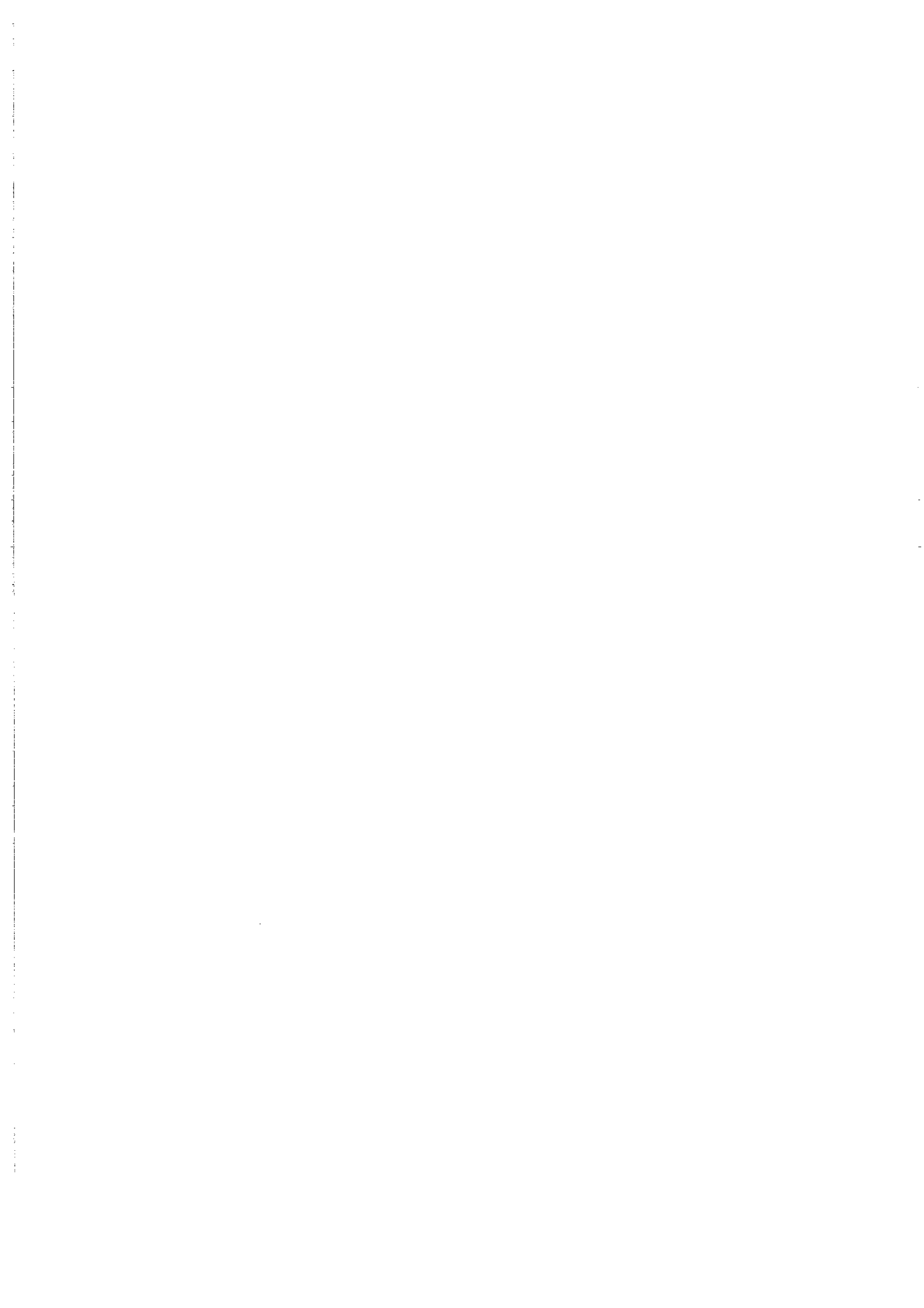

Județul (*) <i>Vrancea</i>	Unitatea administrativ-teritorială (*) <i>COM. MIHAELA</i>	Registrul de evidență Nr. <i>31</i> din <i>28.07.2025</i> (*)
----------------------------	--	---

LISTA

preemptorilor în vederea exercitării dreptului de preempțiune asupra ofertei de vânzare în ordinea rangului de preferință

PRUELA NIKLEA I TEFANIA
PRUELA MIHAI

Ca urmare a înregistrării Ofertei de vânzare nr. *31* depuse de *PRUELA MIHAI*, în calitate de vânzător, pe baza evidențelor deținute la nivelul primăriilor și a informațiilor cuprinse în oferta de vânzare au fost identificați următorii preemptori:

1. preemptori de rang I: coproprietarii, soții, rudele până la gradul al treilea și afinii până la gradul al treilea, în această ordine

Nr. crt.	Numele și prenumele persoanei fizice/Denumirea persoanei/persoanelor juridice, asociației și altor entități fără personalitate juridică, precum și a persoanei juridice care nu se înregistrează în registrul comerțului	Adresă de domiciliu/reședință/sediu
1.		
2.		
3.		
4.		

2. preemptori de rang II: proprietarii investițiilor agricole pentru culturile de pomi, viță-de-vie, hamei, irigații exclusiv private aflate pe terenurile ce fac obiectul ofertelor de vânzare și/sau arandașii. În cazul în care pe terenurile supuse vânzării se află investiții agricole pentru culturile de pomi, viță-de-vie, hamei și pentru irigații, prioritate la cumpărarea acestor terenuri au proprietarii acestor investiții.

Nr. crt.	Numele și prenumele persoanei fizice/Denumirea persoanei/persoanelor juridice, asociației și altor entități fără personalitate juridică, precum și a persoanei juridice care nu se înregistrează în registrul comerțului	Adresă de domiciliu/reședință/sediu
1.		
2.		
3.		
4.		

3. preemptori de rang III: proprietarii și/sau arandașii terenurilor agricole vecine cu terenul supus vânzării, cu respectarea dispozițiilor prevăzute la art. 4 alin. (2) și (4) din Legea nr. 17/2014 privind unele măsuri de reglementare a vânzării terenurilor agricole situate în extravilan și de modificare a Legii nr. 268/2001 privind privatizarea societăților ce dețin în administrare terenuri proprietate publică și privată a statului cu destinație agricolă și înființarea Agenției Domeniilor Statului, cu modificările și completările ulterioare

Nr. crt.	Numele și prenumele persoanei fizice/Denumirea persoanei/persoanelor juridice, asociației și altor entități fără personalitate juridică, precum și a persoanei juridice care nu se înregistrează în registrul comerțului	Adresă de domiciliu/reședință/sediu
1.	<i>POPEȘCU GEORGHE</i>	
2.	<i>NR. C.A. 31820</i>	
3.		
4.		

4. preemptori de rang IV: tinerii fermieri

Nr. crt.	Numele și prenumele persoanei fizice/altor entități fără personalitate juridică, precum și ale persoanei juridice care nu se înregistrează în registrul comerțului	Adresă de domiciliu/reședință/sediu
1.		
2.		
3.		
4.		

5. preemtori de rang V: Academia de Științe Agricole și Silvicultură „Gheorghe Ionescu-Sișești” și unitățile de cercetare-dezvoltare din domeniile agriculturii, silviculturii și industriei alimentare, organizate și reglementate prin Legea nr. 45/2009 privind organizarea și funcționarea Academiei de Științe Agricole și Silvicultură „Gheorghe Ionescu-Sișești” și a sistemului de cercetare-dezvoltare din domeniile agriculturii, silviculturii și industriei alimentare, cu modificările și completările ulterioare, precum și instituțiile de învățământ cu profil agricol, în scopul cumpărării terenurilor agricole situate în extravilan cu destinația strict necesară cercetării agricole, aflate în vecinătatea loturilor existente în patrimoniul acestora

Nr. crt.	Denumirea persoanei/persoanelor juridice, asociațiilor și altor entități fără personalitate juridică, precum și a persoanei juridice care nu se înregistrează în registrul comerțului	Adresă de domiciliu/reședință/sediu
1.		
2.		
3.		
4.		

6. preemtori de rang VI: persoane fizice cu domiciliul/reședința situat/situată în unitățile administrativ-teritoriale unde este amplasat terenul sau în unitățile administrativ-teritoriale vecine

Nr. crt.	Numele și prenumele persoanei fizice/Denumirea persoanei/persoanelor juridice, asociațiilor și altor entități fără personalitate juridică, precum și a persoanei juridice care nu se înregistrează în registrul comerțului	Adresă de domiciliu/reședință/sediu
1.		
2.		
3.		
4.		

7. preemtori de rang VII: statul român, prin Agenția Domeniilor Statului

Nr. crt.	Denumirea persoanei/persoanelor juridice, asociațiilor și altor entități fără personalitate juridică, precum și a persoanei juridice care nu se înregistrează în registrul comerțului	Adresă de domiciliu/reședință/sediu
1.		
2.		
3.		
4.		

Primar,

Barzageanu Constantin

(numele și prenumele/semnătura)

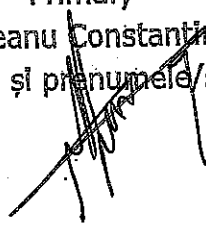

Secretar general,

Popa Sabin Constantin

(numele și prenumele/semnătura)



Data

.NOTĂ: Câmpurile notate cu (*) sunt obligatoriu de completat

Prezentul înscris este valabil fără aplicarea
sigiliului, conform art. 627, alin. (1)
din Ordonanța de Urgență nr. 57/2019

NOTIFICARE PREEMPTORI

Județul (*) <u>IMB. CE</u>	Unitatea administrativ-teritorială (*) <u>COM. MIRELA</u>	Registrul de evidență Nr. <u>6928</u> din <u>28.05.2015</u> (*)
----------------------------	---	---

În temeiul art. 6 alin. (6) din Legea nr. 17/2014 privind unele măsuri de reglementare a vânzării terenurilor agricole situate în extravilan și de modificare a Legii nr. 268/2001 privind privatizarea societăților ce dețin în administrare terenuri proprietate publică și privată a statului cu destinație agricolă și înființarea Agenției Domeniilor Statului, cu modificările și completările ulterioare, prin prezenta se aduce la cunoștință

.....

, CNP/CIF (*), nr. de înregistrare (**), în calitate de, având domiciliul/reședința/sediul social/secundar în: localitatea, str. nr., bl., sc., et., ap., județul/sectorul codul poștal e-mail tel.
 Oferta de vânzare nr. 31 din data de 28.05.2015, depusă de DAVEL MIHAEL, privind terenul agricol situat în extravilan, în suprafață de 0,1916 (ha), reprezentând cota-parte nr. cadastral 37657, nr. carte funciară 37657, nr. tarla 31, nr. parcelă H66, categoria de folosință H66, la prețul de 6000 (lei), afișată la sediul/site-ul MIRELA Primăriei MIRELA, județul IMB. CE.

Primar,
 Barzageanu Constantin

Secretar General,
 Popa Sabin Constantin

Intocmit,
 Baiașu Mirela

Data 28.05.2015

NOTE:- Câmpurile notate cu (*) sunt obligatoriu de completat.- Câmpurile notate cu (**) se completează cu numărul din registrul comerțului sau cu numărul din Registrul asociațiilor și fundațiilor.- Notificarea

Prezentul înscris este valabil fără aplicarea sigiliului, conform art. 627, alin. (1) din Ordonanța de Urgență nr. 57/2019

