

OFERTĂ DE VÂNZARE TEREN
Formular pentru persoane fizice

Subsemnatul/Subsemnata ^1) PROBASA ION CNP id
 adresa de comunicare în: localitatea MIHĂEȘTI, str. MIHĂEȘTI nr., bl.
 SC., et., ap., județul/sectorul VĂLCEA, codul
 poștal, e-mail, tel. 0744 22 87 5, vând teren agricol situat
 în extravilan, în suprafață de 0,2480 (ha), reprezentând cota parte, la preț
 de (*) 35.000 (trezeci și cinci mii lei) (lei) Se va completa în cifre și litere.

Condițiile de vânzare ^2) sunt următoarele:

Date privind identificarea terenului:

Specificare	Informații privind amplasamentul terenului							Categoria de folosință ^3)	Observații
	Orașul/Comuna/Județul (*)	Suprafață (ha) Suprafața totală (*)	Cota-parte ^5)	Număr cadastral (**)	Număr de carte funciară (**)	Număr tarla/lot (**)	Număr parcelă (**)		
Se completează de către vânzător.	<u>Com. Mihăești</u>	<u>0,2480</u>	-	<u>38479</u>	<u>38472</u>	-	-	<u>agricol</u>	-
Verificat primărie ^4)	<u>X</u>	<u>X</u>	<u>X</u>	<u>X</u>	<u>X</u>	<u>X</u>	<u>X</u>	<u>X</u>	<u>X</u>

^3) Se completează categoria de folosință a terenurilor agricole situate în extravilan conform art. 2 din Legea fondului funciar nr. 18/1991, republicată, cu modificările și completările ulterioare.

^4) Se completează cu „X” rubricile în care informațiile pot fi comparate cu datele din Registrul agricol, evidențele fiscale, evidențele de stare civilă, altele asemenea.

^5) Cota-parte din suprafață se exprimă în fracție și în hectare. (*)

Declar că terenul agricol situat în extravilan face obiectul acțiunii pentru pronunțarea unei hotărâri judecătorești care să țină loc de contract de vânzare: DA [] NU [] Cunoscând că falsul în declarații se pedepsește conform Legii nr. 286/2009 privind Codul penal, cu modificările și completările ulterioare, declar că datele sunt reale, corecte și complete.

Vânzător/Imputernicit,
PROBASA ION / PROBASA MIHĂEȘTI
 (numele și prenumele în clar)
 Semnătura [Signature]
 LS
 Data 16.05.2025

NOTE: Câmpurile notate cu (*) sunt obligatoriu de completat. Câmpurile notate cu (**) se completează în cazul în care sunt cunoscute informațiile.

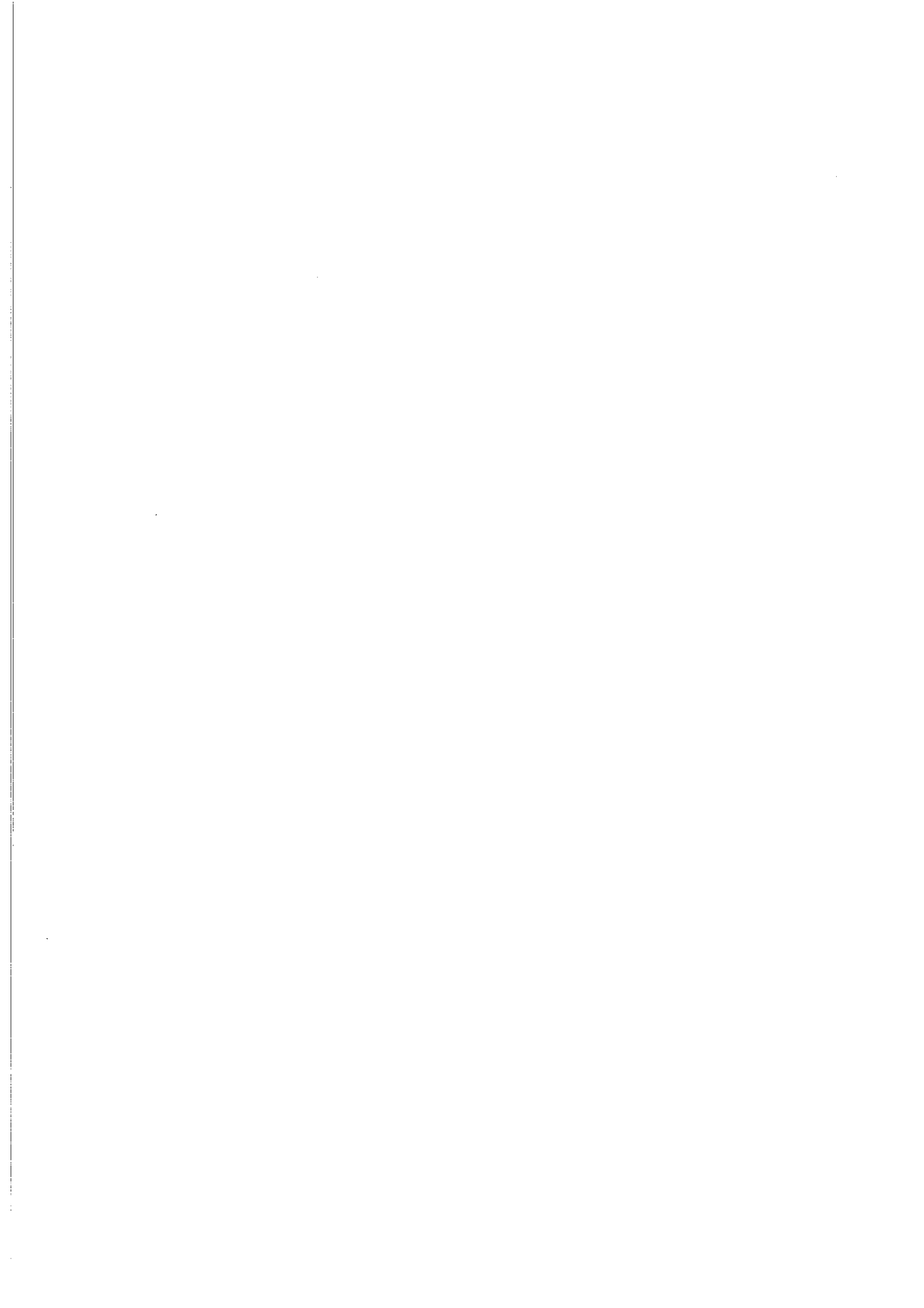

PLAN DE AMPLASAMENT SI DELIMITARE AL CORPULUI DE PROPRIETATE

(extrinsec)

SCARA 1:1000

Judetul Valcea

Unitatea administrativ-teritoriala MIHAESTI

COD SIRUTA:38171325

Adresa imobilului:COM.MIHAESTI, SAT BULETA

Nr.cadastral al corpului de proprietate.....

Numele si prenumele proprietarului:

SERBANESCU PARASCHIVA

Adresa: Com.Mihaiesti,str.M-sal Ion Antonescu

nr.21,sc.2,ap.13,JUD.VALCEA

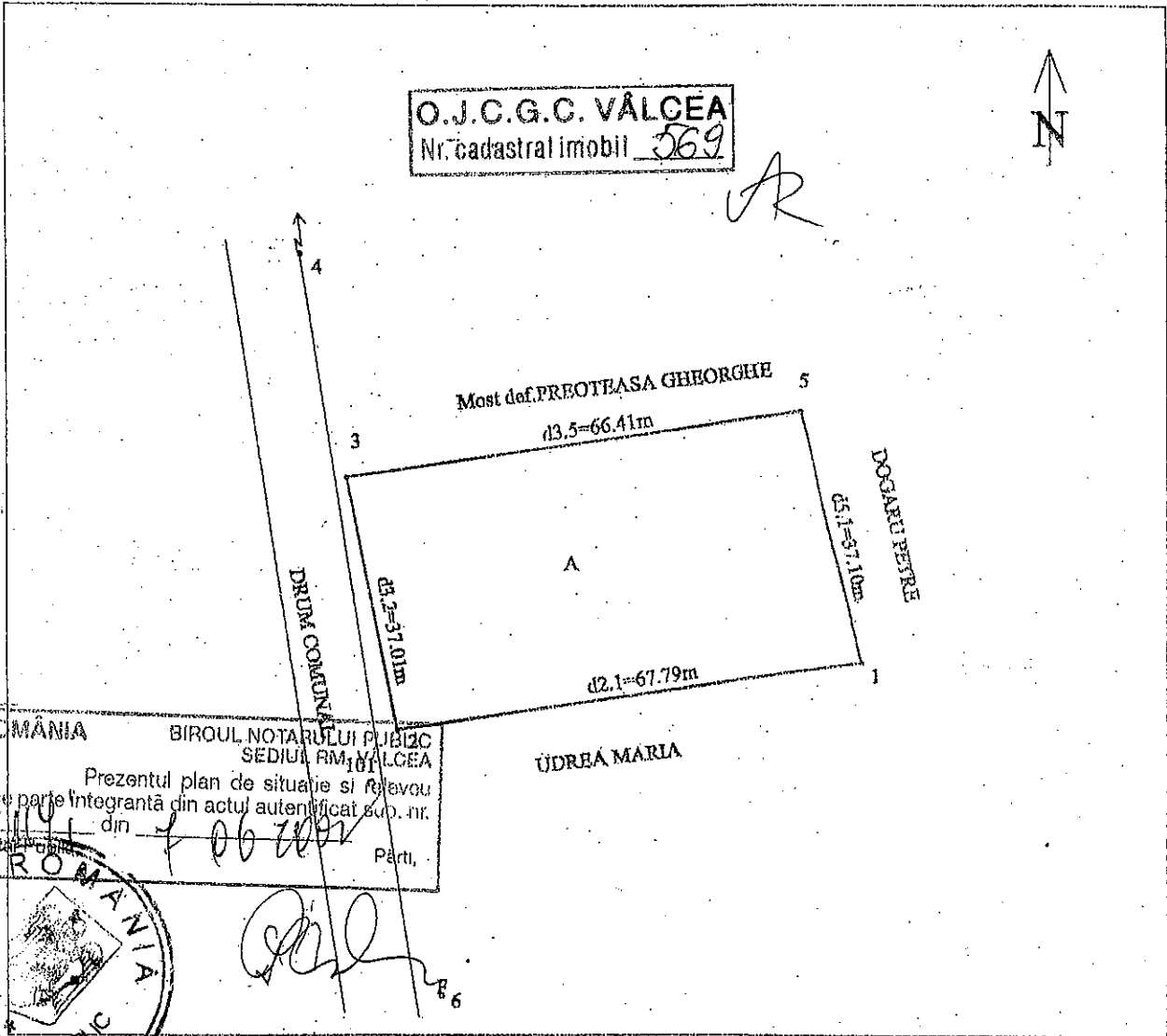

ROMANIA BIRoul NOTARULUI PUBLIC
SEDIUL RM VALCEA
Prezentul plan de situatie si relevou
face parte integranta din actul autentificat sub nr.
din 7 06 2002
Notar Public Parti,

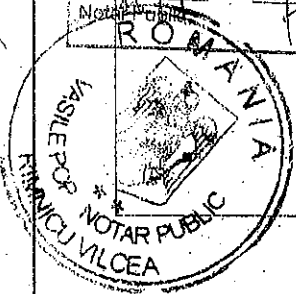

Handwritten signatures and initials.

SISTEM DE PROIECTIE "LOCAL"

SUPRAFATA TERENULUI =2479.85 mp

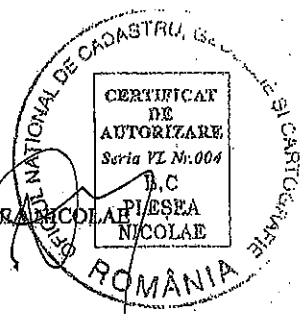

Numele si prenumele executorului: PLESAR NICOLAE
Semnatura si stampila

ONCC
OFICIUL JUDETEAN DE CADASTRU,
GEODEZIE SI CARTOGRAFIE VALCEA
Nr. inreg. 3586 data 09.05.2002

VERIFICAT SI RECEPTIONAT:
Inspector, Ing Larisa Simionescu



DATA 25.04.2002



Județul (*)	VRCEA	Registrul de evidență Nr. 27 din 16.05.2015 (*)
Unitatea administrativ-teritorială (*)	COM. MICHAEL	

LISTA

preemptorilor în vederea exercitării dreptului de preempțiune asupra ofertei de vânzare în ordinea rangului de preferință

PROFEASA MIHAELA
PROFEASA ION

Ca urmare a înregistrării Ofertei de vânzare nr. 27 depuse de PROFEASA ION în calitate de vânzător, pe baza evidențelor deținute la nivelul primăriilor și a informațiilor cuprinse în oferta de vânzare au fost identificați următorii preemptori:

1. preemptorii de rang I: coproprietarii, soții, rudele până la gradul al treilea și afinii până la gradul al treilea, în această ordine

Nr. crt.	Numele și prenumele persoanei fizice/Denumirea persoanei/persoanelor juridice, asociației și altor entități fără personalitate juridică, precum și a persoanei juridice care nu se înregistrează în registrul comerțului	Adresă de domiciliu/reședință/sediu
1.		
2.		
3.		
4.		

2. preemptorii de rang II: proprietarii investițiilor agricole pentru culturile de pomi, viță-de-vie, hamel, irigații exclusiv private aflate pe terenurile ce fac obiectul ofertelor de vânzare și/sau arendașii. În cazul în care pe terenurile supuse vânzării se află investiții agricole pentru culturile de pomi, viță-de-vie, hamel și pentru irigații, prioritate la cumpărarea acestor terenuri au proprietarii acestor investiții.

Nr. crt.	Numele și prenumele persoanei fizice/Denumirea persoanei/persoanelor juridice, asociației și altor entități fără personalitate juridică, precum și a persoanei juridice care nu se înregistrează în registrul comerțului	Adresă de domiciliu/reședință/sediu
1.		
2.		
3.		
4.		

3. preemptorii de rang III: proprietarii și/sau arendașii terenurilor agricole vecine cu terenul supus vânzării, cu respectarea dispozițiilor prevăzute la art. 4 alin. (2) și (4) din Legea nr. 17/2014 privind unele măsuri de reglementare a vânzării terenurilor agricole situate în extravilan și de modificare a Legii nr. 268/2001 privind privatizarea societăților ce dețin în administrare terenuri proprietate publică și privată a statului cu destinație agricolă și înființarea Agenției Domeniilor Statului, cu modificările și completările ulterioare

Nr. crt.	Numele și prenumele persoanei fizice/Denumirea persoanei/persoanelor juridice, asociației și altor entități fără personalitate juridică, precum și a persoanei juridice care nu se înregistrează în registrul comerțului	Adresă de domiciliu/reședință/sediu
1.	ROȘU ALEX. PROFEASA GHEORGHE	
2.	DALEA MARIN	
3.	BOGHEA PETRE	
4.		

4. preemptorii de rang IV: tinerii fermieri

Nr. crt.	Numele și prenumele persoanei fizice/altor entități fără personalitate juridică, precum și ale persoanei juridice care nu se înregistrează în registrul comerțului	Adresă de domiciliu/reședință/sediu
1.		
2.		
3.		
4.		

5. preemtori de rang V: Academia de Științe Agricole și Silvicultură „Gheorghe Ionescu-Sișești” și unitățile de cercetare-dezvoltare din domeniile agriculturii, silviculturii și industriei alimentare, organizate și reglementate prin Legea nr. 45/2009 privind organizarea și funcționarea Academiei de Științe Agricole și Silvicultură „Gheorghe Ionescu-Sișești” și a sistemului de cercetare-dezvoltare din domeniile agriculturii, silviculturii și industriei alimentare, cu modificările și completările ulterioare, precum și instituțiile de învățământ cu profil agricol, în scopul cumpărării terenurilor agricole situate în extravilan cu destinația strict necesară cercetării agricole, aflate în vechitătatea loturilor existente în patrimoniul acestora

Nr. crt.	Denumirea persoanei/persoanelor juridice, asociațiilor și altor entități fără personalitate juridică, precum și a persoanei juridice care nu se înregistrează în registrul comerțului	Adresă de domiciliu/reședință/sediu
1.		
2.		
3.		
4.		

6. preemtori de rang VI: persoane fizice cu domiciliul/reședința situat/situată în unitățile administrativ-teritoriale unde este amplasat terenul sau în unitățile administrativ-teritoriale vecine

Nr. crt.	Numele și prenumele persoanei fizice/Denumirea persoanei/persoanelor juridice, asociațiilor și altor entități fără personalitate juridică, precum și a persoanei juridice care nu se înregistrează în registrul comerțului	Adresă de domiciliu/reședință/sediu
1.		
2.		
3.		
4.		

7. preemtori de rang VII: statul român, prin Agenția Domeniilor Statului

Nr. crt.	Denumirea persoanei/persoanelor juridice, asociațiilor și altor entități fără personalitate juridică, precum și a persoanei juridice care nu se înregistrează în registrul comerțului	Adresă de domiciliu/reședință/sediu
1.		
2.		
3.		
4.		

Primar,
Barzageanu Constantin
(numele și prenumele/semnătura)



Secretar general,
Popa Sabin Constantin
(numele și prenumele/semnătura)

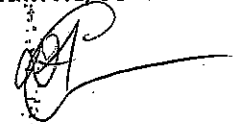

Data 16.05.2025

.NOTĂ: Câmpurile notate cu (*) sunt obligatoriu de completat

Prezentul înscris este valabil fără aplicarea
sigiliului, conform art. 627, alin. (1)
din Ordonanța de Urgență nr. 57/2013

NOTIFICARE PREEMPTORI

Județul (*)	VRCEA	Registrul de evidență Nr. 6344 din 16.05.2025 (*)
Unitatea administrativ-teritorială (*)	COM. MIHAELI	

În temeiul art. 6 alin. (6) din Legea nr. 17/2014 privind unele măsuri de reglementare a vânzării terenurilor agricole situate în extravilan și de modificare a Legii nr. 268/2001 privind privatizarea societăților ce dețin în administrare terenuri proprietate publică și privată a statului cu destinație agricolă și înființarea Agenției Domeniilor Statului, cu modificările și completările ulterioare, prin prezenta se aduce la cunoștință

MOȘA DEF. IUSTIȚIA GIURĂRII
 VILETA MARIĂ DOMNUL PETRE
, CNP/CIF, nr. de înregistrare, (**), în calitate de, având domiciliul/reședința/sediul social/secundar în: localitatea, str. nr., bl., sc., et., ap., județul/sectorul, codul postal, e-mail, tel.
 Oferta de vânzare nr. 24 din data de 16.05.2025, depusă de PROTEȘA ION, privind terenul agricol situat în extravilan, în suprafață de 0,2480 (ha), reprezentând cota-parte, nr. cadastral 38472, nr. carte funciară 38472, nr. tarla, nr. parcelă, categoria de folosință ARABIC, la prețul de 35.000 (lei), afișată la sediul/site-ul PRIMĂRII MIHAELI, județul VRCEA

Primar,

Barzageanu Constantin



Secretar General,

Popa Sabin Constantin

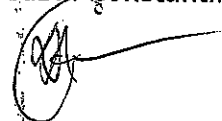

Intocmit,

Baiasu Mirela



Data 16.05.2025

NOTE:- Câmpurile notate cu (*) sunt obligatoriu de completat.- Câmpurile notate cu (**) se completează cu numărul din registrul comerțului sau cu numărul din Registrul asociațiilor și fundațiilor.- Notificarea

Prezentul înscris este valabil fără aplicarea sigiliului, conform art. 627, alin. (1) din Ordonanța de Urgență nr. 57/2019

