

OFERTĂ DE VÂNZARE TEREN
Formular pentru persoane fizice -

BEATRICE RAZUCA GEORGANU
 MARICINE RAZUCA BOGDAN
 MARICINE ROBUA CECILIA

Subsemnatul/Subsemnata ^1) MARICINE ROBUA CECILIA, CNP
 adresa de comunicare în: localitatea ROȘIȘI, strada: MARICINE nr. 36, bl., SC., et., ap., județul/sectorul ROȘIȘI, codul poștal, e-mail, tel. 0733591786, vând teren agricol situat în extravilan, în suprafață de 0,4821 (ha), reprezentând cota parte, la prețul de (*) 40845 (lei) Se va completa în cifre și litere.

Condițiile de vânzare ^2) sunt următoarele:

Date privind identificarea terenului:

Specificare	Orașul/Comuna/Județul (*)	Informații privind amplasamentul terenului					Categorie de folosință ^3) (**)	Observații
		Suprafață totală (*)	Cota-parte ^5)	Număr cadastral (**)	Număr de carte funciara (**)	Număr tarla/lot (**)		
Se completează de către vânzător.	<u>ROȘIȘI</u>	<u>0,4821</u>	<u>-</u>	<u>40845</u>	<u>40845</u>	<u>40</u>	<u>6189</u>	<u>ALTAJIL</u>
Verificat primărie ^4)	<u>X</u>	<u>X</u>	<u>X</u>	<u>X</u>	<u>X</u>	<u>X</u>	<u>X</u>	<u>X</u>

^3) Se completează categoria de folosință a terenurilor agricole situate în extravilan conform art. 2 din Legea fondului funciar nr. 18/1991, republicată, cu modificările și completările ulterioare.

^4) Se completează cu „X” rubricile în care informațiile pot fi comparate cu datele din Registrul agricol, evidențele fiscale, evidențele de stare civilă, altele asemenea.

^5) Cota-parte din suprafață se exprimă în fracție și în hectare. (*)

Declar că terenul agricol situat în extravilan face obiectul acțiunii pentru pronunțarea unei hotărâri judecătorești care să țină loc de contract de vânzare: DA [] NU [] Cunoscând că falsul în declarații se pedepsește conform Legii nr. 286/2009 privind Codul penal, cu modificările și completările ulterioare, declar că datele sunt reale, corecte și complete.

BEATRICE RAZUCA GEORGANU
 Vanzator/Imputernicit,
 (numele și prenumele în clar)
 Semnătura

LS

Data 05.08.2015

NOTE: Câmpurile notate cu (*) sunt obligatoriu de completat. Câmpurile notate cu (**) se completează în cazul în care sunt cunoscute informațiile.

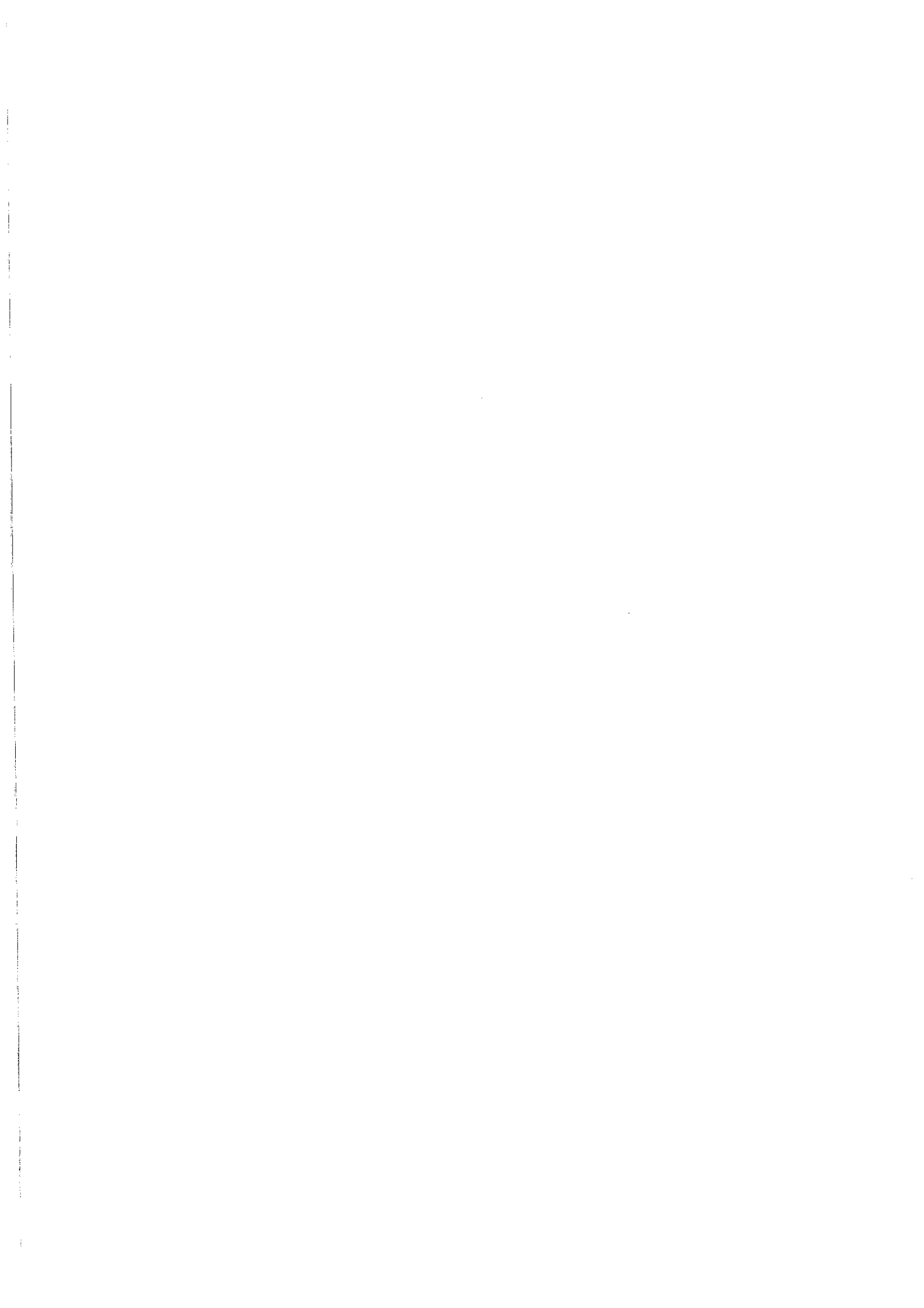

Plan de amplasament si delimitare a imobilului
SCARA 1: 1000

ANEXA 16

Extravilan

Nr. cadastral	Suprafata totala masurata a imobilului (mp)	Adresa imobilului
40845	4821	Punctul " IZLAZ ", Jud. Valcea
CARTE FUNCIARA Nr.	441500	Unitatea Administrativ Teritoriala (UAT)
		MIHAESTI

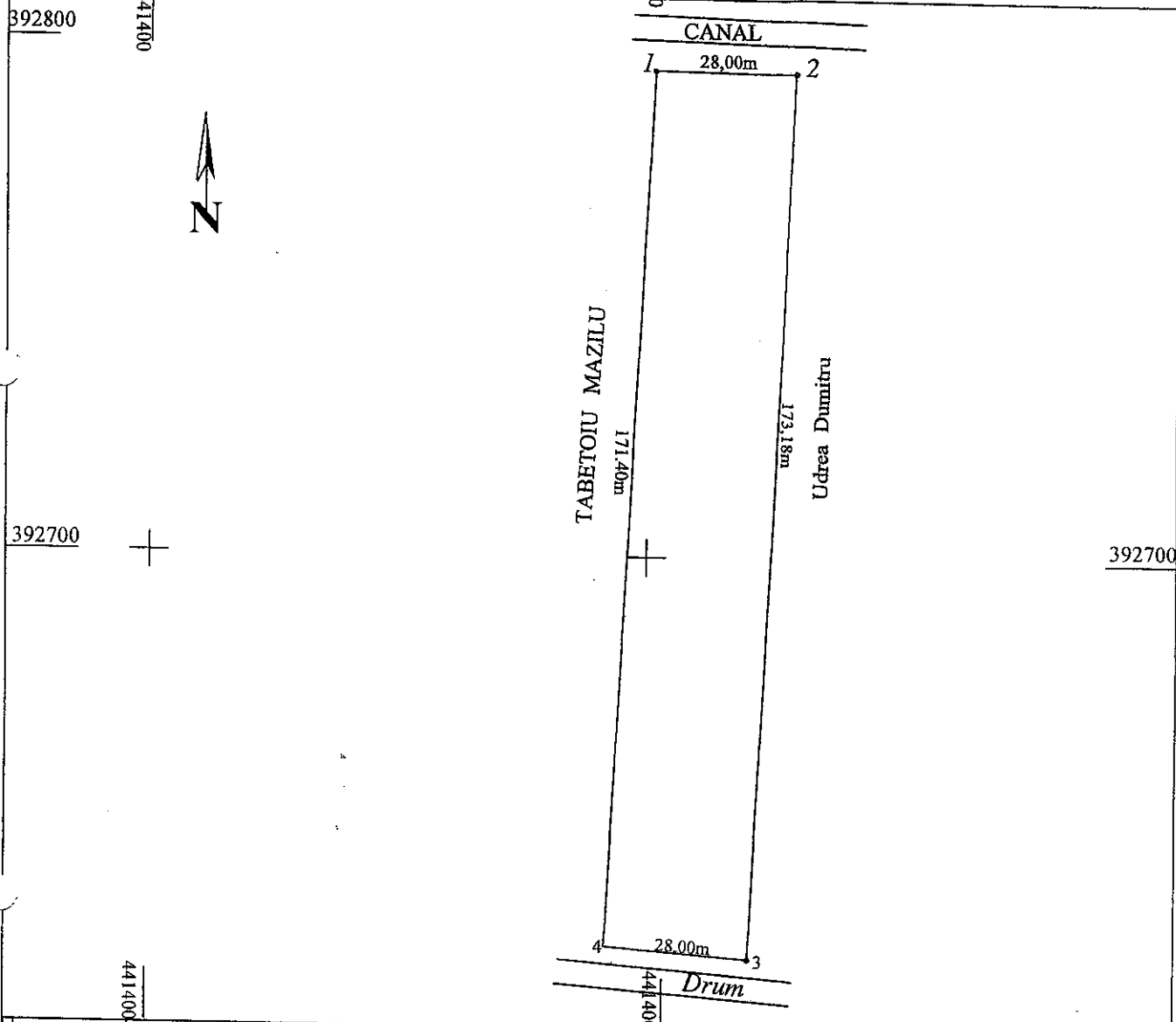

Nr. parcela	Categoria de folosinta	Suprafata (mp)	MENTIUNI
I	A	4821	Imobil neimpremiut
TOTAL		4821	Imobil inregistrat in planul parcelar fara localizare certa din cauza lipsei planului parcelar
Digitally signed by Gheorghe Burlacu Date: 2024.12.01 Executarea amplasamentului este in sarcina Aut. Seria RO-VL-F NR 0051			Tarlaua 40, Parcela 6/84 Suprafata totala masurata a imobilului =4821mp Suprafata din act =4984mp INSPECTOR Confirm introducerea imobilului in baza de date integrata si alocarea numarului cadastral 112621 / 02-12-2024 Semnat digital de Larisa-Elena SIMIONESCU Semnaturta Data :
Confirm executarea masuratorilor la teren corectitudinea intocmirii documentatiei cadastrale si corespondenta acesteia cu realitatea din teren. Data : 28.11.2024 Semnatura			

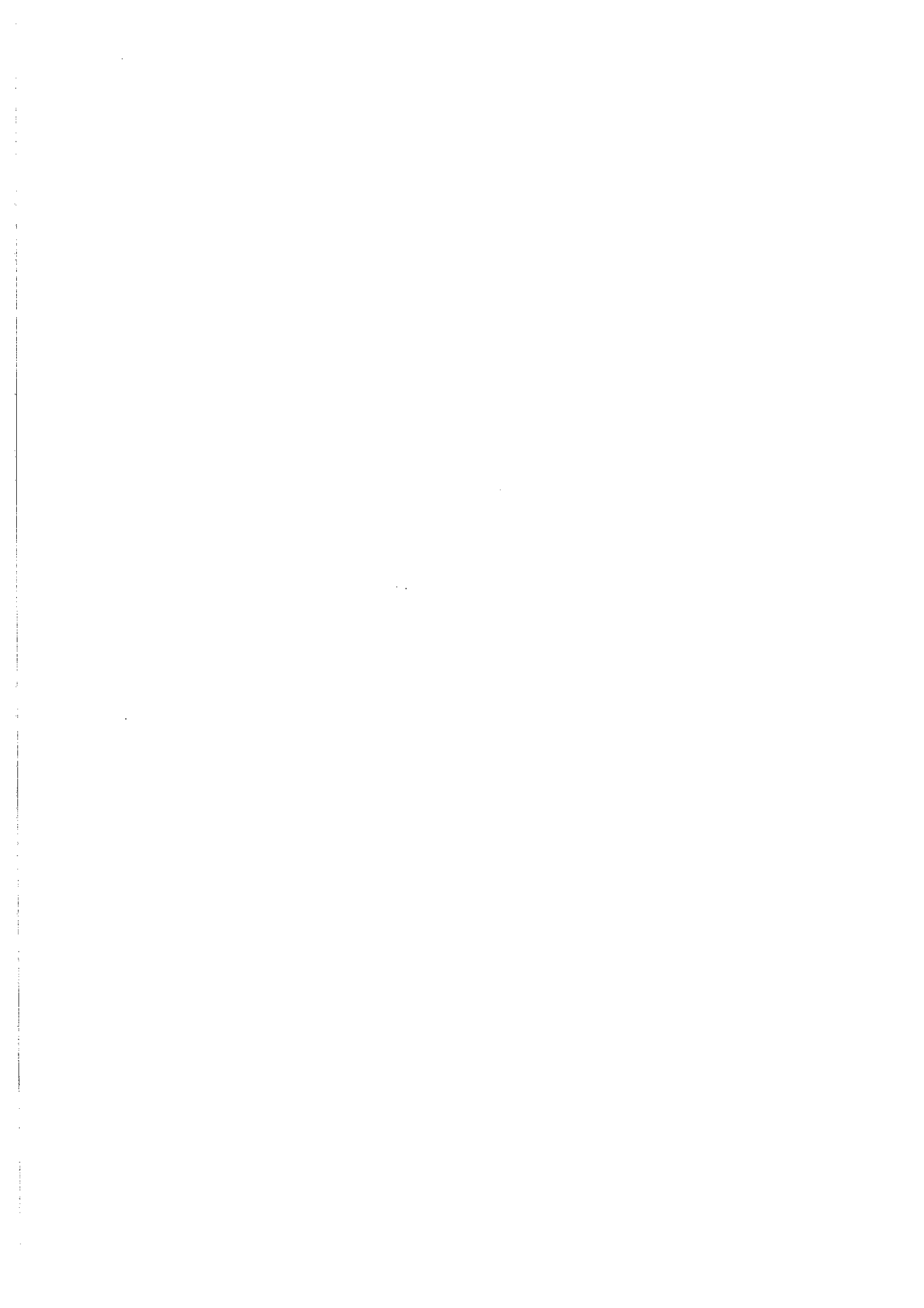

Anexa nr. 1C

Județul (*)	Udrea
Unitatea administrativ-teritorială (*)	COM. NIBARCI
Registrul de evidență Nr.	50
din	05.08.2015

LISTA

preemptorilor în vederea exercitării dreptului de preempțiune asupra ofertei de vânzare în ordinea rangului de preferință

Ca urmare a înregistrării Ofertei de vânzare nr. 50 depuse de *REBEKA BACU-GEDRANA* în calitate de vânzător, pe baza evidențelor deținute la nivelul primăriilor și a informațiilor cuprinse în oferta de vânzare au fost identificați următorii preemptori:

1. preemptori de rang I: coproprietarii, soții, rudele până la gradul al treilea și afinii până la gradul al treilea, în această ordine

Nr. crt.	Numele și prenumele persoanei fizice/Denumirea persoanei/persoanelor juridice, asociației și altor entități fără personalitate juridică, precum și a persoanei juridice care nu se înregistrează în registrul comerțului	Adresă de domiciliu/reședință/sediu
1.		
2.		
3.		
4.		

2. preemptori de rang II: proprietarii investițiilor agricole pentru culturile de pomi, viță-de-vie, hamei, irigații exclusiv private aflate pe terenurile ce fac obiectul ofertelor de vânzare și/sau arendașii. În cazul în care pe terenurile supuse vânzării se află investiții agricole pentru culturile de pomi, viță-de-vie, hamei și pentru irigații, prioritate la cumpărarea acestor terenuri au proprietarii acestor Investiții.

Nr. crt.	Numele și prenumele persoanei fizice/Denumirea persoanei/persoanelor juridice, asociației și altor entități fără personalitate juridică, precum și a persoanei juridice care nu se înregistrează în registrul comerțului	Adresă de domiciliu/reședință/sediu
1.		
2.		
3.		
4.		

3. preemptori de rang III: proprietarii și/sau arendașii terenurilor agricole vecine cu terenul supus vânzării, cu respectarea dispozițiilor prevăzute la art. 4 alin. (2) și (4) din Legea nr. 17/2014 privind unele măsuri de reglementare a vânzării terenurilor agricole situate în extravilan și de modificare a Legii nr. 268/2001 privind privatizarea societăților ce dețin în administrare terenuri proprietate publică și privată a statului cu destinație agricolă și înființarea Agenției Domeniilor Statului, cu modificările și completările ulterioare

Nr. crt.	Numele și prenumele persoanei fizice/Denumirea persoanei/persoanelor juridice, asociației și altor entități fără personalitate juridică, precum și a persoanei juridice care nu se înregistrează în registrul comerțului	Adresă de domiciliu/reședință/sediu
1.	<i>T. B. E. D. I. C. H. A. B. E. C. I. A.</i>	
2.	<i>U. D. R. A. B. E. C. I. A.</i>	
3.		
4.		

4. preemptori de rang IV: tinerii fermieri

Nr. crt.	Numele și prenumele persoanei fizice/altor entități fără personalitate juridică, precum și ale persoanei juridice care nu se înregistrează în registrul comerțului	Adresă de domiciliu/reședință/sediu
1.		
2.		
3.		
4.		

5. preemtori de rang V: Academia de Științe Agricole și Silvicultură „Gheorghe Ionescu-Șișești” și unitățile de cercetare-dezvoltare din domeniile agriculturii, silviculturii și industriei alimentare, organizate și reglementate prin Legea nr. 45/2009 privind organizarea și funcționarea Academiei de Științe Agricole și Silvicultură „Gheorghe Ionescu-Șișești” și a sistemului de cercetare-dezvoltare din domeniile agriculturii, silviculturii și industriei alimentare, cu modificările și completările ulterioare, precum și instituțiile de învățământ cu profil agricol, în scopul cumpărării terenurilor agricole situate în extravilan cu destinația strict necesară cercetării agricole, aflate în vecinătatea loturilor existente în patrimoniul acestora

Nr. crt.	Denumirea persoanei/persoanelor juridice, asociațiilor și altor entități fără personalitate juridică, precum și a persoanei juridice care nu se înregistrează în registrul comerțului	Adresă de domiciliu/reședință/sediu
1.		
2.		
3.		
4.		

6. preemtori de rang VI: persoane fizice cu domiciliul/reședința situat/situată în unitățile administrativ-teritoriale unde este amplasat terenul sau în unitățile administrativ-teritoriale vecine

Nr. crt.	Numele și prenumele persoanei fizice/Denumirea persoanei/persoanelor juridice, asociațiilor și altor entități fără personalitate juridică, precum și a persoanei juridice care nu se înregistrează în registrul comerțului	Adresă de domiciliu/reședință/sediu
1.		
2.		
3.		
4.		

7. preemtori de rang VII: statul român, prin Agenția Domeniilor Statului

Nr. crt.	Denumirea persoanei/persoanelor juridice, asociațiilor și altor entități fără personalitate juridică, precum și a persoanei juridice care nu se înregistrează în registrul comerțului	Adresă de domiciliu/reședință/sediu
1.		
2.		
3.		
4.		

Primar,
Barzageanu Constantin
(numele și prenumele/semnătura)

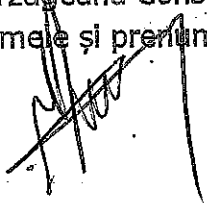

Secretar general,
Popa Sabin Constantin
(numele și prenumele/semnătura)



Data 05.08.2025

.NOTĂ: Câmpurile notate cu (*) sunt obligatoriu de completat

Prezentul înscris este valabil fără aplicarea sigiliului, conform art. 627, alin. (1) din Ordonanța de Urgență nr. 57/2019

NOTIFICARE PREEMPTORI

Județul (*) <u>VARCEA</u>	Registrul de evidență Nr. <u>10143</u> din <u>05.08.2025</u>
Unitatea administrativ-teritorială (*) <u>COM. MIHAELI</u>	

În temeiul art. 6 alin. (6) din Legea nr. 17/2014 privind unele măsuri de reglementare a vânzării terenurilor agricole situate în extravilan și de modificare a Legii nr. 268/2001 privind privatizarea societăților ce dețin în administrare terenuri proprietate publică și privată a statului cu destinație agricolă și înființarea Agenției Domeniilor Statului, cu modificările și completările ulterioare, prin prezenta se aduce la cunoștință

TRĂȘETUL MIHAELI
VARCEA JUDEȚUL

....., CNP/CIF (*), nr. de înregistrare (**), în calitate de, având domiciliul/reședința/sediul social/secundar în: localitatea, str. nr., bl., sc., et., ap., județul/sectorul, codul poștal, e-mail, tel.

Oferta de vânzare nr. 50 din data de 05.08.2025, depusă de MĂRĂCINE ROȘIA CECILIA, privind terenul agricol situat în extravilan, în suprafață de 0,4821 (ha), reprezentând cota-parte, nr. cadastral 40845, nr. carte funciară 40845, nr. tarla 40, nr. parcelă 6184, categoria de folosință 10000, la prețul de 40979 (lei), afișată la sediul/site-ul MIHAELI Primăriei, județul VARCEA.

Primar,

Barzageanu Constantin

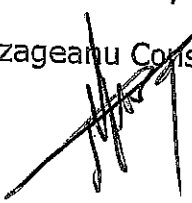

Secretar General,

Popa Sabin Constantin

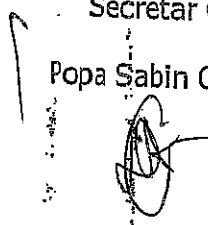

Intocmit,

Baiasu Mihaela



Data 05.08.2025

NOTE:- Câmpurile notate cu (*) sunt obligatoriu de completat.- Câmpurile notate cu (**) se completează cu numărul din registrul comerțului sau cu numărul din Registrul asociațiilor și fundațiilor.- Notificarea

Prezentul înscris este valabil fără aplicarea sigiliului, conform art. 627, alin. (1) din Ordonanța de Urgență nr. 57/2019

