

OFERTĂ DE VÂNZARE TEREN
- Formular pentru persoane fizice -

Subsemnatul/Subsemnata ^1) RETRESCU MIHĂELINA, CNP când
adresa de comunicare în: localitatea M. URCEA, str. CRISTEI nr. 183, bl.
C, sc. C, et. 6, ap. 23, județul/sectorul Vâlcea, codul
poștal, e-mail, tel. 0743936850, vând teren agricol situat
în extravilan, în suprafață de 0,2702 (ha), reprezentând cota parte, la prețuri
de (*) 90000 (lei) Se va completa în cifre și litere.

Condițiile de vânzare ^2) sunt următoarele:

Date privind identificarea terenului:

Specificare	Informații privind amplasamentul terenului							Categoria de folosință ^3)	Observații
	Orașul/Comuna/Județul (*)	Suprafață (ha)	Număr cadastral (**)	Număr de carte funciari (**)	Număr aria/lot (**)	Număr parcelă (**)	Categoria de folosință ^3)		
Se completează de către vânzător.	<u>MIHĂEȘTI</u>	<u>0,2702</u>	<u>-</u>	<u>36478</u>	<u>36478</u>	<u>-</u>	<u>-</u>	<u>121B2</u>	<u>-</u>
Verificat primărie ^4)	<u>X</u>	<u>X</u>	<u>X</u>	<u>X</u>	<u>X</u>	<u>X</u>	<u>X</u>	<u>X</u>	<u>X</u>

^3) Se completează categoria de folosință a terenurilor agricole situate în extravilan conform art. 2 din Legea fondului funciar nr. 18/1991, republicată, cu modificările și completările ulterioare.

^4) Se completează cu „X” rubricile în care informațiile pot fi comparate cu datele din Registrul agricol, evidențele fiscale, evidențele de stare civilă, altele asemenea.

^5) Cota-parte din suprafață se exprimă în fracție și în hectare. (*)

Declar că terenul agricol situat în extravilan face obiectul acțiunii pentru pronunțarea unei hotărâri judecătorești care să țină loc de contract de vânzare; DA [] NU [] Cunoscând că falsul în declarații se pedepsește conform Legii nr. 286/2009 privind Codul penal, cu modificările și completările ulterioare, declar că datele sunt reale, corecte și complete.

Vânzător/Împuternicit,
RETRESCU MIHĂELINA
(numele și prenumele în clar)

Semnătura
[Signature]
LS

Data 19.08.2025

NOTE: Câmpurile notate cu (*) sunt obligatoriu de completat. Câmpurile notate cu (**) se completează în cazul în care sunt cunoscute informațiile.

SCARA 1:1000

Nr. Cadastral	Suprafata masurata	Adresa imobilului:
1923	2702 mp	Stuparei, tarla 56, parcela 15/21, punctul "Transformator"

Cartea funciara nr.	UAT	COMUNA MIHAESTI extravilan
---------------------	-----	----------------------------

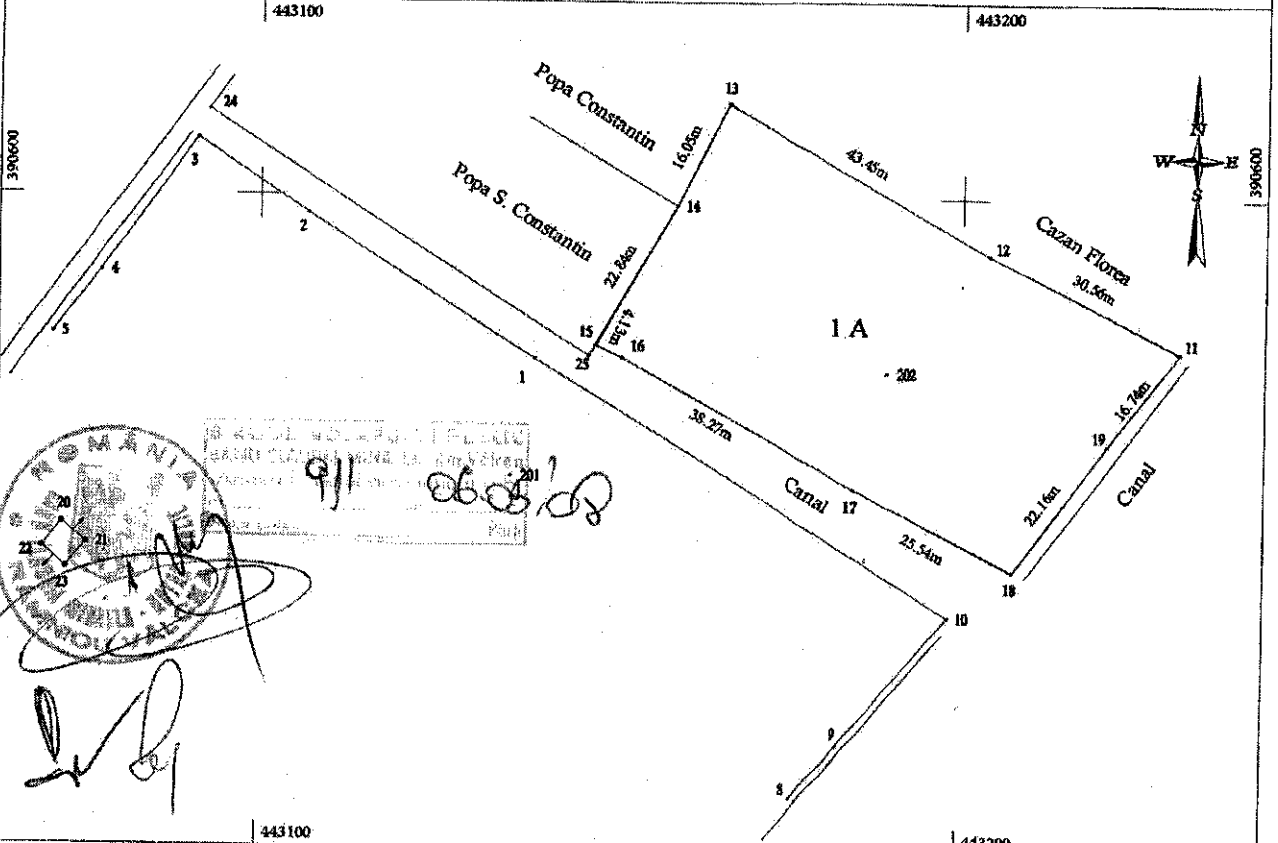

A. Date referitoare la teren

Nr. Parcela	Categorie de folosinta	Suprafata (mp)	Valoare de impozitare (lei)	Mentii
1	A	2702		Neimprejmit
TOTAL		2702		

B. Date referitoare la constructii

Cod Constr.	Suprafata construita la sol (mp)	Valoare de impozitare (lei)	Mentii
Total			

Inventar de coordonate
Sistem de proiectie STEREO 1970

Pet.	E [m]	N [m]
11	443231.176	390578.440
12	443203.767	390591.945
13	443165.825	390613.110
14	443158.563	390598.796
15	443147.238	390578.959
16	443150.988	390577.232
17	443184.600	390558.931
18	443207.481	390547.593
19	443220.730	390565.356

Suprafata totala masurata = 2702 mp
Suprafata din act = 2651 mp

Stampa: MINISTERUL ADMINISTRATIEI INTERIORE, CERTIFICAT DE AUTORIZARE, Seria M. Nr. 066, Categoria B.C, Rizea, Angela, ONCC

Data: 25.01.2008

Se confirma suprafata din masuratori si introducerea imobilului in baza de date

OFICIUL DE CADASTRU SI PUBLICITATE IMOBILIARA - VALCEA
MIHAI MINODORA
SUBINGINER I A
2869/28-01-2008



Anexa nr. 1C

Județul (*) <i>M. CC 4</i>	Unitatea administrativ-teritorială (*) <i>COM. MICHIREA</i>	Registrul de evidență Nr. <i>23</i> din <i>19.08.2025</i> (*)
----------------------------	---	---

LISTA

preemptorilor în vederea exercitării dreptului de preempțiune asupra ofertei de vânzare în ordinea rangului de preferință

Ca urmare a înregistrării Ofertei de vânzare nr. *54*..... depuse de *ROXANA MARINKA* în calitate de vânzător, pe baza evidențelor deținute la nivelul primăriilor și a informațiilor cuprinse în oferta de vânzare au fost identificați următorii preemptori:

1. preemptori de rang I: coproprietarii, soții, rudele până la gradul al treilea și afinii până la gradul al treilea, în această ordine

Nr. crt.	Numele și prenumele persoanei fizice/Denumirea persoanei/persoanelor juridice, asociației și altor entități fără personalitate juridică, precum și a persoanei juridice care nu se înregistrează în registrul comerțului	Adresă de domiciliu/reședință/sediu
1.		
2.		
3.		
4.		

2. preemptori de rang II: proprietarii investițiilor agricole pentru culturile de pomi, viță-de-vie, hamei, irigații exclusiv private aflate pe terenurile ce fac obiectul ofertelor de vânzare și/sau arendașii. În cazul în care pe terenurile supuse vânzării se află investiții agricole pentru culturile de pomi, viță-de-vie, hamei și pentru irigații, prioritate la cumpărarea acestor terenuri au proprietarii acestor investiții.

Nr. crt.	Numele și prenumele persoanei fizice/Denumirea persoanei/persoanelor juridice, asociației și altor entități fără personalitate juridică, precum și a persoanei juridice care nu se înregistrează în registrul comerțului	Adresă de domiciliu/reședință/sediu
1.		
2.		
3.		
4.		

3. preemptori de rang III: proprietarii și/sau arendașii terenurilor agricole vecine cu terenul supus vânzării, cu respectarea dispozițiilor prevăzute la art. 4 alin. (2) și (4) din Legea nr. 17/2014 privind unele măsuri de reglementare a vânzării terenurilor agricole situate în extravilan și de modificare a Legii nr. 268/2001 privind privatizarea societăților ce dețin în administrare terenuri proprietate publică și privată a statului cu destinație agricolă și înființarea Agenției Domeniilor Statului, cu modificările și completările ulterioare

Nr. crt.	Numele și prenumele persoanei fizice/Denumirea persoanei/persoanelor juridice, asociației și altor entități fără personalitate juridică, precum și a persoanei juridice care nu se înregistrează în registrul comerțului	Adresă de domiciliu/reședință/sediu
1.	<i>YOPH CONSTANTIN</i>	
2.	<i>CRISTIAN FLOREȘ</i>	
3.		
4.		

4. preemptori de rang IV: tinerii fermieri

Nr. crt.	Numele și prenumele persoanei fizice/altor entități fără personalitate juridică, precum și ale persoanei juridice care nu se înregistrează în registrul comerțului	Adresă de domiciliu/reședință/sediu
1.		
2.		
3.		
4.		

5. preemptori de rang V: Academia de Științe Agricole și Silvicultură „Gheorghe Ionescu-Șișești” și unitățile de cercetare-dezvoltare din domeniile agriculturii, silviculturii și industriei alimentare, organizate și reglementate prin Legea nr. 45/2009 privind organizarea și funcționarea Academiei de Științe Agricole și Silvicultură „Gheorghe Ionescu-Șișești” și a sistemului de cercetare-dezvoltare din domeniile agriculturii, silviculturii și industriei alimentare, cu modificările și completările ulterioare, precum și instituțiile de învățământ cu profil agricol, în scopul cumpărării terenurilor agricole situate în extravilan cu destinația strict necesară cercetării agricole, aflate în vechitătatea loturilor existente în patrimoniul acestora

Nr. crt.	Denumirea persoanei/persoanelor juridice, asociațiilor și altor entități fără personalitate juridică, precum și a persoanei juridice care nu se înregistrează în registrul comerțului	Adresă de domiciliu/reședință/sediu
1.		
2.		
3.		
4.		

6. preemptori de rang VI: persoane fizice cu domiciliul/reședința situat/situată în unitățile administrativ-teritoriale unde este amplasat terenul sau în unitățile administrativ-teritoriale vecine

Nr. crt.	Numele și prenumele persoanei fizice/Denumirea persoanei/persoanelor juridice, asociațiilor și altor entități fără personalitate juridică, precum și a persoanei juridice care nu se înregistrează în registrul comerțului	Adresă de domiciliu/reședință/sediu
1.		
2.		
3.		
4.		

7. preemptori de rang VII: statul român, prin Agenția Domeniilor Statului

Nr. crt.	Denumirea persoanei/persoanelor juridice, asociațiilor și altor entități fără personalitate juridică, precum și a persoanei juridice care nu se înregistrează în registrul comerțului	Adresă de domiciliu/reședință/sediu
1.		
2.		
3.		
4.		

Primar,
Barzageanu Constantin
(numele și prenumele/semnătura)

Secretar general,
Popa Sabin Constantin
(numele și prenumele/semnătura)

Data 19.08.2025

.NOTĂ: Câmpurile notate cu (*) sunt obligatoriu de completat

Prezentul înscris este valabil fără aplicarea
sigiliului, conform art. 627, alin. (1)
din Ordonanța de Urgență nr. 57/2019

NOTIFICARE PREEMPTORI

Județul (*) <u>Arcea</u>	Unitatea administrativ-teritorială (*) <u>ROM. MIHAEL</u>	Registrul de evidență Nr. <u>11023</u> din <u>19.08.2025</u>
--------------------------	---	--

În temeiul art. 6 alin. (6) din Legea nr. 17/2014 privind unele măsuri de reglementare a vânzării terenurilor agricole situate în extravilan și de modificare a Legii nr. 268/2001 privind privatizarea societăților ce dețin în administrare terenuri proprietate publică și privată a statului cu destinație agricolă și înființarea Agenției Domeniilor Statului, cu modificările și completările ulterioare, prin prezenta se aduce la cunoștință

POPA CONSTANȚIN
BARZAGEANU

....., GNP/CIF (*), nr. de înregistrare (**), în calitate de, având domiciliul/reședința/sediul social/secundar în: localitatea, str. nr., bl., sc., et., ap., județul/sectorul, codul postal, e-mail, tel.

Oferta de vânzare nr. 21 din data de 19.08.2025, depusă de POPA SABIN CONSTANTIN, privind terenul agricol situat în extravilan, în suprafață de 0,2402 (ha), reprezentând cota-parte, nr. cadastral 36478, nr. carte funciară 36478, nr. tarla, nr. parcelă, categoria de folosință 121B12, la prețul de 94570 (lei), afișată la sediul/site-ul PRIMĂRII MIHAEL, județul Arcea.

Primar,
Barzageanu Constantin

Secretar General,
Popa Sabin Constantin

Intocmit,
Baiasu Mirela

Data 19.08.2025

NOTE:- Câmpurile notate cu (*) sunt obligatoriu de completat.- Câmpurile notate cu (**) se completează cu numărul din registrul comerțului sau cu numărul din Registrul asociațiilor și fundațiilor.- Notificarea

Prezentul înscris este valabil fără aplicarea sigiliului, conform art. 627, alin. (1) din Ordonanța de Urgență nr. 57/2019

