

OFERTĂ DE VÂNZARE TEREN  
- Formular pentru persoane fizice -

Subsemnatul/Subsemnata ^1) PETRESCU MIHĂEȘTI CNP ....., având adresa de comunicare în: localitatea MIHĂEȘTI, str. CEA CĂMINARILOR 183, bl. 183, sc. 6, et. 6, ap. 23, județul/sectorul VÂLCEA, codul poștal ....., e-mail ....., în extravilan, în suprafață de 0,4230 (ha), reprezentând cota parte ....., la prețul de (\*) 148.050 (lei) Se va completa în cifre și litere.

Condițiile de vânzare ^2) sunt următoarele: .....

Date privind identificarea terenului:

Specificare	Informații privind amplasamentul terenului						Categorie de folosință ^3)	Observații
	Orașul/Comuna/Județul (*)	Suprafață totală (*)	Cotă-parte ^5)	Număr cadastral (**)	Număr de carte funciara (**)	Număr tarla/lot (**)		
Se completează de către vânzător.	<u>MIHĂEȘTI VÂLCEA</u>	<u>0,4230</u>	<u>-</u>	<u>36481</u>	<u>36481</u>	<u>50</u>	<u>2017</u>	<u>teren</u>
Verificat primărie ^4)	<u>L</u>	<u>L</u>	<u>L</u>	<u>L</u>	<u>L</u>	<u>L</u>	<u>L</u>	<u>X</u>

^3) Se completează categoria de folosință a terenurilor agricole situate în extravilan conform art. 2 din Legea fondului funciar nr. 18/1991, republicată, cu modificările și completările ulterioare.

^4) Se completează cu „X” rubricile în care informațiile pot fi comparate cu datele din Registrul agricol, evidențele fiscale, evidențele de stare civilă, altele asemenea.

^5) Cota-parte din suprafață se exprimă în fracție și în hectare. (\*)

Declar că terenul agricol situat în extravilan face obiectul acțiunii pentru pronunțarea unei hotărâri judecătorești care să țină loc de contract de vânzare: DA [ ] NU [ ] Cunoscând că falsul în declarații se pedepsește conform Legii nr. 286/2009 privind Codul penal, cu modificările și completările ulterioare, declar că datele sunt reale, corecte și complete.

Vânzător/Imputernicit,  
PETRESCU MIHĂEȘTI  
(numele și prenumele în clar)

Semnătura  
Mihăești  
L.S

Data 19.08.2015

NOTE: Câmpurile notate cu (\*) sunt obligatoriu de completat. Câmpurile notate cu (\*\*) se completează în cazul în care sunt cunoscute informațiile.

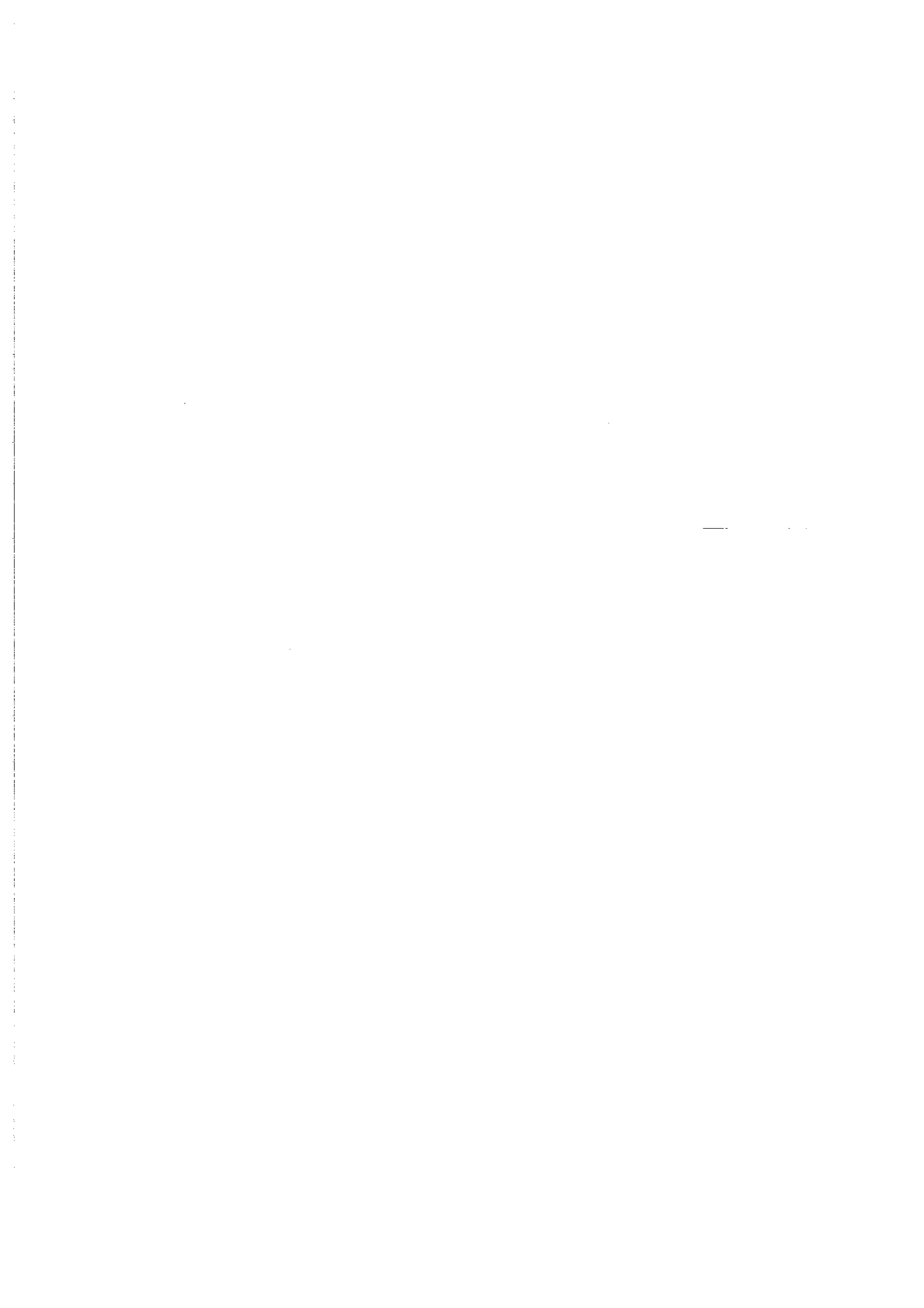

# Plan de amplasament si delimitare a imobilului

SCARA 1:1000

Nr. Cadastral	Suprafata masurata	Adresa imobilului:
1912	4230 mp	Stuparei, tarla 56, parcela 21/17, punctul "Transformator"

Cartea funciara nr.	UAT	COMUNA MIHAESTI_extravilan
---------------------	-----	----------------------------

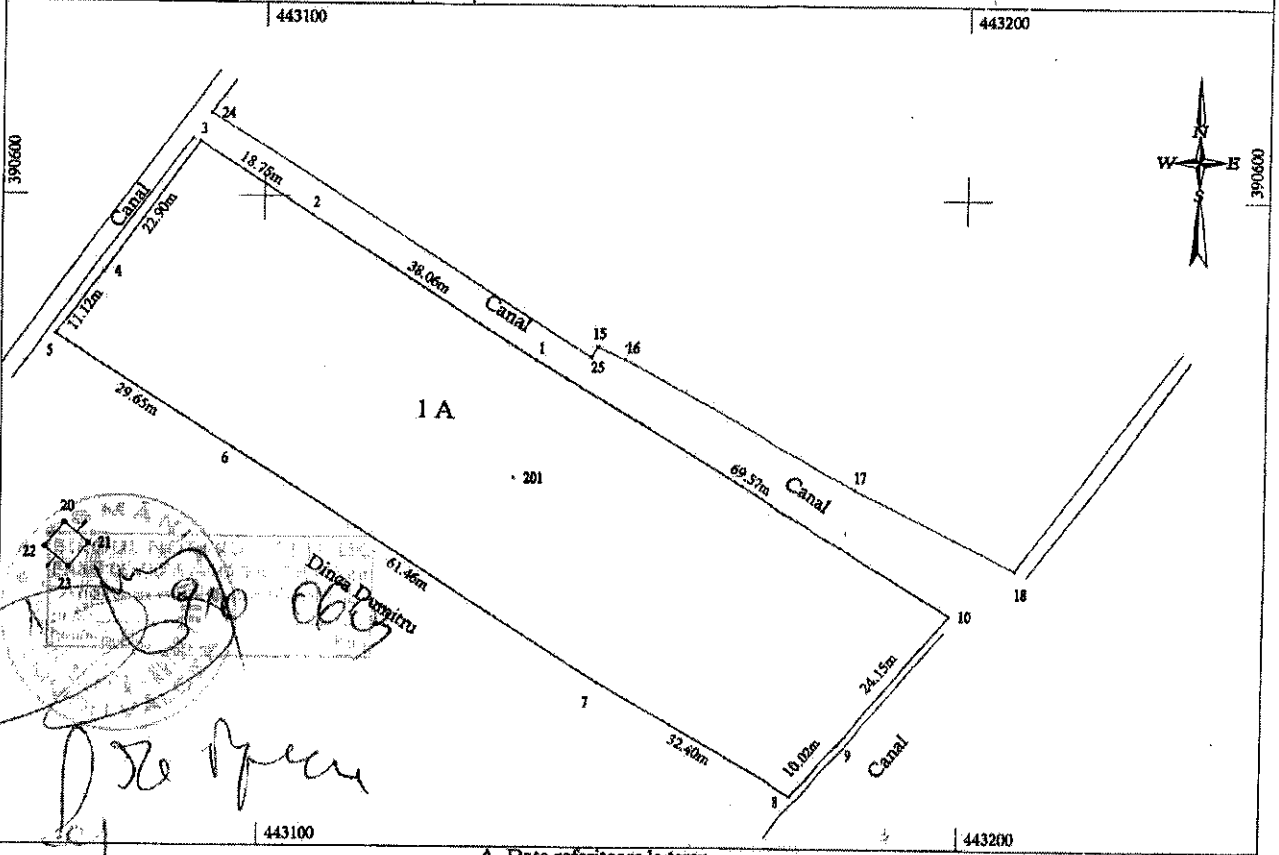

A. Date referitoare la teren				
Nr. Parcela	Categorie de folosinta	Suprafata (mp)	Valoare de impozitare (lei)	Mentiuni
I	A	4230		Neimprejmuit
<b>TOTAL</b>		<b>4230</b>		

B. Date referitoare la constructii			
Cod Constr.	Suprafata construita la sol (mp)	Valoare de impozitare (lei)	Mentiuni
<b>Total</b>			

Inventar de coordonate

Sistem de proiectie STEREO 1970

Pct.	E [m]	N [m]
1	443138.759	390577.000
2	443106.628	390597.391
3	443090.983	390607.733
4	443077.780	390589.022
5	443070.974	390580.228
6	443095.995	390564.321
7	443147.832	390531.302
8	443175.973	390515.248
9	443182.641	390522.724
10	443198.343	390541.079

Suprafata totala masurata = 4230 mp  
Suprafata din act = 4160 mp

Data: 25.01.2008

Se confirma suprafata din masuratori si introducerea imobilului in baza de date

2867/28.01.02

OFICIUL DE CADASTRU SI PUBLICITATE IMOBILIARA - VALCEA

DUMITRESCU MAGDALENA FLORII

CONSILIER I A



Annexa nr. 1C

Județul (*)	Urechea	Registrul de evidență Nr.	53	din	19.08.2025
Unitatea administrativ-teritorială (*)	COM. HIDEȚI				

LISTA

preemptorilor în vederea exercitării dreptului de preempțiune asupra ofertei de vânzare în ordinea rangului de preferință

Ca urmare a înregistrării Ofertei de vânzare nr. 53 depuse de PETRESCU MARINA în calitate de vânzător, pe baza evidențelor deținute la nivelul primăriilor și a informațiilor cuprinse în oferta de vânzare au fost identificați următorii preemptori:

1. preemptori de rang I: coproprietarii, soții, rudele până la gradul al treilea și afini până la gradul al treilea, în această ordine

Nr. crt.	Numele și prenumele persoanei fizice/Denumirea persoanei/persoanelor juridice, asociației și altor entități fără personalitate juridică, precum și a persoanei juridice care nu se înregistrează în registrul comerțului	Adresă de domiciliu/reședință/sediu
1.		
2.		
3.		
4.		

2. preemptori de rang II: proprietarii investițiilor agricole pentru culturile de pomi, viță-de-vie, hamei, irigații exclusiv private aflate pe terenurile ce fac obiectul ofertelor de vânzare și/sau arendașii. În cazul în care pe terenurile supuse vânzării se află investiții agricole pentru culturile de pomi, viță-de-vie, hamei și pentru irigații, prioritate la cumpărarea acestor terenuri au proprietarii acestor investiții.

Nr. crt.	Numele și prenumele persoanei fizice/Denumirea persoanei/persoanelor juridice, asociației și altor entități fără personalitate juridică, precum și a persoanei juridice care nu se înregistrează în registrul comerțului	Adresă de domiciliu/reședință/sediu
1.		
2.		
3.		
4.		

3. preemptori de rang III: proprietarii și/sau arendașii terenurilor agricole vecine cu terenul supus vânzării, cu respectarea dispozițiilor prevăzute la art. 4 alin. (2) și (4) din Legea nr. 17/2014 privind unele măsuri de reglementare a vânzării terenurilor agricole situate în extravilan și de modificare a Legii nr. 268/2001 privind privatizarea societăților ce dețin în administrare terenuri proprietate publică și privată a statului cu destinație agricolă și înființarea Agenției Domeniilor Statului, cu modificările și completările ulterioare

Nr. crt.	Numele și prenumele persoanei fizice/Denumirea persoanei/persoanelor juridice, asociației și altor entități fără personalitate juridică, precum și a persoanei juridice care nu se înregistrează în registrul comerțului	Adresă de domiciliu/reședință/sediu
1.	STICA SUKINEA	
2.		
3.		
4.		

4. preemptori de rang IV: tinerii fermieri

Nr. crt.	Numele și prenumele persoanei fizice/altor entități fără personalitate juridică, precum și ale persoanei juridice care nu se înregistrează în registrul comerțului	Adresă de domiciliu/reședință/sediu
1.		
2.		
3.		
4.		

5. preemtori de rang V: Academia de Științe Agricole și Silvicultură „Gheorghe Ionescu-Sișești” și unitățile de cercetare-dezvoltare din domeniile agriculturii, silviculturii și industriei alimentare, organizate și reglementate prin Legea nr. 45/2009 privind organizarea și funcționarea Academiei de Științe Agricole și Silvicultură „Gheorghe Ionescu-Sișești” și a sistemului de cercetare-dezvoltare din domeniile agriculturii, silviculturii și industriei alimentare, cu modificările și completările ulterioare, precum și instituțiile de învățământ cu profil agricol, în scopul cumpărării terenurilor agricole situate în extravilan cu destinația strict necesară cercetării agricole, aflate în vechitătatea loturilor existente în patrimoniul acestora.

Nr. crt.	Denumirea persoanei/persoanelor juridice, asociațiilor și altor entități fără personalitate juridică, precum și a persoanei juridice care nu se înregistrează în registrul comerțului	Adresă de domiciliu/reședință/sediu
1.		
2.		
3.		
4.		

6. preemtori de rang VI: persoane fizice cu domiciliul/reședința situat/situată în unitățile administrativ-teritoriale unde este amplasat terenul sau în unitățile administrativ-teritoriale vecine

Nr. crt.	Numele și prenumele persoanei fizice/Denumirea persoanei/persoanelor juridice, asociațiilor și altor entități fără personalitate juridică, precum și a persoanei juridice care nu se înregistrează în registrul comerțului	Adresă de domiciliu/reședință/sediu
1.		
2.		
3.		
4.		

7. preemtori de rang VII: statul român, prin Agenția Domeniilor Statului

Nr. crt.	Denumirea persoanei/persoanelor juridice, asociațiilor și altor entități fără personalitate juridică, precum și a persoanei juridice care nu se înregistrează în registrul comerțului	Adresă de domiciliu/reședință/sediu
1.		
2.		
3.		
4.		

Primar,  
Barzageanu Constantin  
(numele și prenumele/semnătura)

Secretar general,  
Popa Sabin Constantin  
(numele și prenumele/semnătura)

Data 19.08.2025 .....

.NOTĂ: Câmpurile notate cu (\*) sunt obligatoriu de completat

Prezentul înscris este valabil fără aplicarea  
sigiliului, conform art. 627, alin. (1)  
din Ordonanța de Urgență nr. 57/2009

NOTIFICARE PREEMPTORI

Județul (*) <u>MEH</u>	Unitatea administrativ-teritorială (*) <u>COM. MIHAEL</u>	Registrul de evidență Nr. <u>11016</u> din <u>19.08.2025</u>
------------------------	---	--

În temeiul art. 6 alin. (6) din Legea nr. 17/2014 privind unele măsuri de reglementare a vânzării terenurilor agricole situate în extravilan și de modificare a Legii nr. 268/2001 privind privatizarea societăților ce dețin în administrare terenuri proprietate publică și privată a statului cu destinație agricolă și înființarea Agenției Domeniilor Statului, cu modificările și completările ulterioare, prin prezenta se aduce la cunoștință

BINCA SUMITRA

....., CNP/CIF ..... (\*), nr. de înregistrare ..... (\*\*), în calitate de ..... având domiciliul/reședința/sediul social/secundar în: localitatea ..... str. .... nr. ...., bl. ...., sc. ...., et. ...., ap. ...., județul/sectorul ..... codul postal ..... e-mail ..... tel. ....

Oferta de vânzare nr. 53 din data de 19.08.2025, depusă de PETRESCU MARIUS, privind terenul agricol situat în extravilan, în suprafață de 0,4230 (ha), reprezentând cota-parte ..... nr. cadastral 36987, nr. carte funciară 36987, nr. tarla 56, nr. parcelă 2112, categoria de folosință teator, la prețul de 148.000 (lei), afișată la sediul/site-ul MEH Primăriei MIHAEL, județul MEH.

Primar,

Barzageanu Constantin

Secretar General,

Popa Sabin Constantin

Intocmit,

Baiasu Mirela

Data 19.08.2025

NOTE:- Câmpurile notate cu (\*) sunt obligatoriu de completat.- Câmpurile notate cu (\*\*) se completează cu numărul din registrul comerțului sau cu numărul din Registrul asociațiilor și fundațiilor.- Notificarea

Prezentul înscris este valabil fără aplicarea sigiliului, conform art. 627, alin. (1) din Ordonanța de Urgență nr. 57/2019

