

OFERTĂ DE VÂNZARE TEREN
Formular pentru persoane fizice

Subsemnatul/Subsemnata ^{MICUT ION} ^{MICUT GEORGHE} vând
adresa de comunicare în: localitatea ^{M. VÂRCEA}, str. ^{MICUT ION} nr. ²⁹, bl.
SC. et., ap., județul/sectorul ^{VÂRCEA}, codul
poștal, e-mail, tel. ⁰⁷²³⁸²⁷⁴⁷, vând teren agricol situat
în extravilan, în suprafață de ^{0,5440} (ha), reprezentând cota parte, la preț
de (*) ^{24 200} (lei) Se va completa în cifre și litere.

Condițiile de vânzare ^2) sunt următoarele: ^{SE VA VINDE ÎMPREună}
^{cu RETUL PROPRIETĂȚII}

Date privind identificarea terenului:

Specificare	Orașul/Comuna/Județul (*)	Informații privind amplasamentul terenului						Categorie de folosință ^3)	Observații
		Suprafață (ha) totală (*)	Cotă parte ^5)	Număr cadastral (**)	Număr de carte funciara (**)	Număr tarla/lot (**)	Număr parcelă (**)		
Se completează de către vânzător.	^{M. VÂRCEA}	^{0,5440}	-	³⁹⁵⁰⁷	³⁹⁰⁰⁷	⁸⁽²⁶⁾	^{802/1}	^{AGRICOL}	-
Verificat primărie ^4)	<input checked="" type="checkbox"/>	<input checked="" type="checkbox"/>	<input checked="" type="checkbox"/>	<input checked="" type="checkbox"/>	<input checked="" type="checkbox"/>	<input checked="" type="checkbox"/>	<input checked="" type="checkbox"/>	<input checked="" type="checkbox"/>	<input checked="" type="checkbox"/>

^3) Se completează categoria de folosință a terenurilor agricole situate în extravilan conform art. 2 din Legea fondului funciar nr. 18/1991, republicată, cu modificările și completările ulterioare.

^4) Se completează cu „X” rubricile în care informațiile pot fi comparate cu datele din Registrul agricol, evidențele fiscale, evidențele de stare civilă, altele asemenea.

^5) Cota-parte din suprafață se exprimă în fracție și în hectare. (*)

Declar că terenul agricol situat în extravilan face obiectul acțiunii pentru pronunțarea unei hotărâri judecătorești care să țină loc de contract de vânzare: DA [] NU [] Cunoscând că falsul în declarații se pedepsește conform Legii nr. 286/2009 privind Codul penal, cu modificările și completările ulterioare, declar că datele sunt reale, corecte și complete.

Vânzător/Imputernicit
^{MICUT GEORGHE}
(numele și prenumele în clar)
^{MICUT ION}
Semnătura

LS

Data ^{03.09.2025}

NOTE: Câmpurile notate cu (*) sunt obligatoriu de completat. Câmpurile notate cu (**) se completează în cazul în care sunt cunoscute informațiile.



No.	Uraian	Luas (m ²)	Volume (m ³)	Uraian	Luas (m ²)	Volume (m ³)
1
2
3
4
5
6
7
8
9
10
11
12
13
14
15
16
17
18
19
20
21
22
23
24
25
26
27
28
29
30
31
32
33
34
35
36
37
38
39
40
41
42
43
44
45
46
47
48
49
50

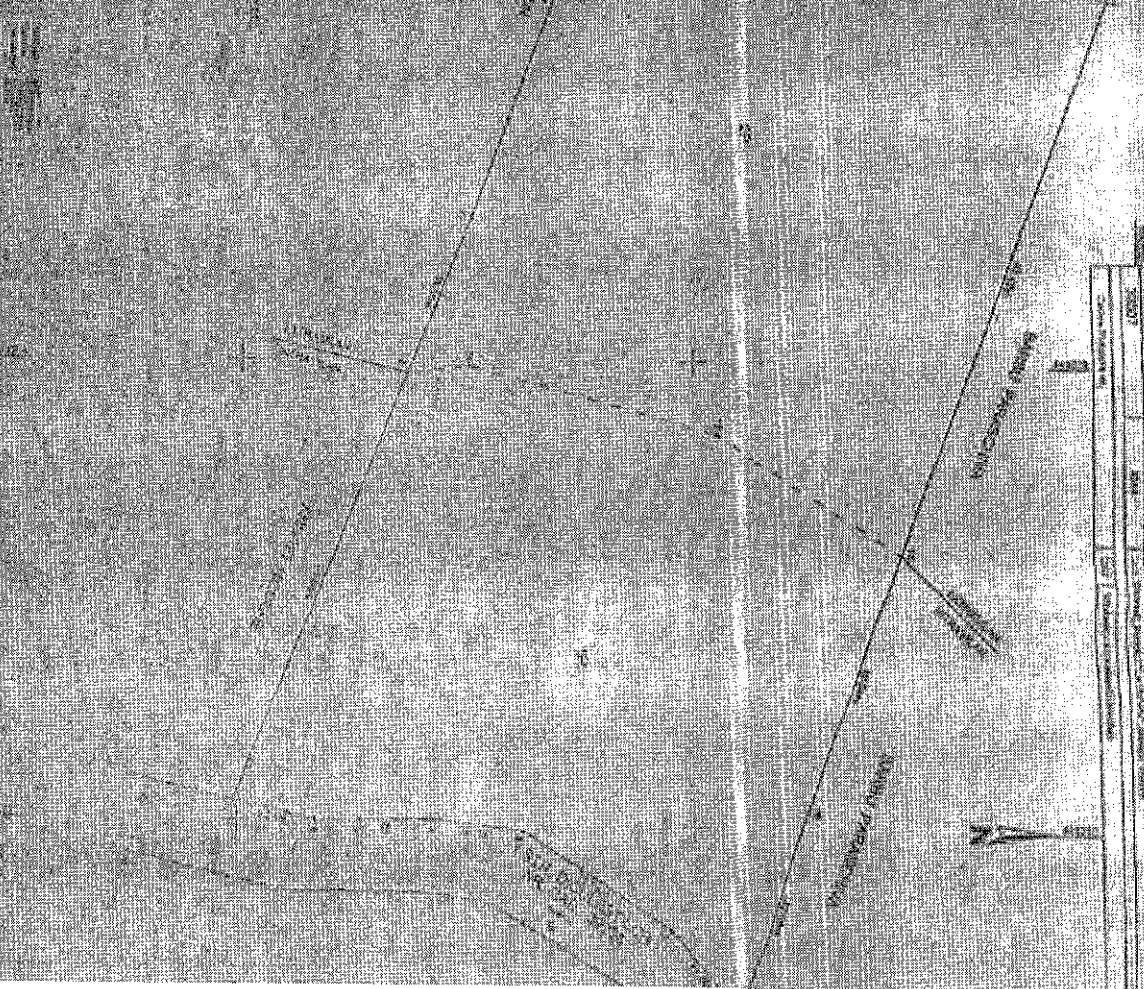

KAWASAN PERSEKUTUAN
KAWASAN PERSEKUTUAN

No.	Uraian	Luas (m ²)	Volume (m ³)
1
2
3
4
5
6
7
8
9
10
11
12
13
14
15
16
17
18
19
20
21
22
23
24
25
26
27
28
29
30
31
32
33
34
35
36
37
38
39
40
41
42
43
44
45
46
47
48
49
50

Anexa nr. 1C

Județul (*) <i>VALEA</i>	55	03.09.2015
Unitatea administrativ-teritorială (*) <i>COM. MIBAF=DD'</i>	Registrul de evidență Nr.	din (*)

LISTA

preemptorilor în vederea exercitării dreptului de preempțiune asupra ofertei de vânzare în ordinea rangului de preferință *MICUF GHEORGHE*

Ca urmare a înregistrării Ofertei de vânzare nr. *55* depuse de *MICUF ION*, în calitate de vânzător, pe baza evidențelor deținute la nivelul primăriilor și a informațiilor cuprinse în oferta de vânzare au fost identificați următorii preemptori:

1. preemptori de rang I: coproprietarii, soții, rudele până la gradul al treilea și afinii până la gradul al treilea, în această ordine

Nr. crt.	Numele și prenumele persoanei fizice/Denumirea persoanei/persoanelor juridice, asociației și altor entități fără personalitate juridică, precum și a persoanei juridice care nu se înregistrează în registrul comerțului	Adresă de domiciliu/reședință/sediu
1.		
2.		
3.		
4.		

2. preemptori de rang II: proprietarii investițiilor agricole pentru culturile de pomi, viță-de-vie, hamei, irigații exclusiv private aflate pe terenurile ce fac obiectul ofertelor de vânzare și/sau arendașii. În cazul în care pe terenurile supuse vânzării se află investiții agricole pentru culturile de pomi, viță-de-vie, hamei și pentru irigații, prioritate la cumpărarea acestor terenuri au proprietarii acestor investiții.

Nr. crt.	Numele și prenumele persoanei fizice/Denumirea persoanei/persoanelor juridice, asociației și altor entități fără personalitate juridică, precum și a persoanei juridice care nu se înregistrează în registrul comerțului	Adresă de domiciliu/reședință/sediu
1.		
2.		
3.		
4.		

3. preemptori de rang III: proprietarii și/sau arendașii terenurilor agricole vecine cu terenul supus vânzării, cu respectarea dispozițiilor prevăzute la art. 4 alin. (2) și (4) din Legea nr. 17/2014 privind unele măsuri de reglementare a vânzării terenurilor agricole situate în extravilan și de modificare a Legii nr. 268/2001 privind privatizarea societăților ce dețin în administrare terenuri proprietate publică și privată a statului cu destinație agricolă și înființarea Agenției Domeniilor Statului, cu modificările și completările ulterioare

Nr. crt.	Numele și prenumele persoanei fizice/Denumirea persoanei/persoanelor juridice, asociației și altor entități fără personalitate juridică, precum și a persoanei juridice care nu se înregistrează în registrul comerțului	Adresă de domiciliu/reședință/sediu
1.	<i>MARIN PARASCAR</i>	
2.	<i>MICUF ION</i>	
3.	<i>MICUF ION</i>	
4.	<i>MICUF ION</i>	

4. preemptori de rang IV: tinerii fermieri

Nr. crt.	Numele și prenumele persoanei fizice/altor entități fără personalitate juridică, precum și ale persoanei juridice care nu se înregistrează în registrul comerțului	Adresă de domiciliu/reședință/sediu
1.		
2.		
3.		
4.		

5. preemptori de rang V: Academia de Științe Agricole și Silvice „Gheorghe Ionescu-Șișești” și unitățile de cercetare-dezvoltare din domeniile agriculturii, silviculturii și industriei alimentare, organizate și reglementate prin Legea nr. 45/2009 privind organizarea și funcționarea Academiei de Științe Agricole și Silvice „Gheorghe Ionescu-Șișești” și a sistemului de cercetare-dezvoltare din domeniile agriculturii, silviculturii și industriei alimentare, cu modificările și completările ulterioare, precum și instituțiile de învățământ cu profil agricol, în scopul cumpărării terenurilor agricole situate în extravilan cu destinația strict necesară cercetării agricole, aflate în vecinătatea loturilor existente în patrimoniul acestora

Nr. crt.	Denumirea persoanei/persoanelor juridice, asociațiilor și altor entități fără personalitate juridică, precum și a persoanei juridice care nu se înregistrează în registrul comerțului	Adresă de domiciliu/reședință/sediu
1.		
2.		
3.		
4.		

6. preemptori de rang VI: persoane fizice cu domiciliul/reședința situat/situată în unitățile administrativ-teritoriale unde este amplasat terenul sau în unitățile administrativ-teritoriale vecine

Nr. crt.	Numele și prenumele persoanei fizice/Denumirea persoanei/persoanelor juridice, asociațiilor și altor entități fără personalitate juridică, precum și a persoanei juridice care nu se înregistrează în registrul comerțului	Adresă de domiciliu/reședință/sediu
1.		
2.		
3.		
4.		

7. preemptori de rang VII: statul român, prin Agenția Domeniilor Statului

Nr. crt.	Denumirea persoanei/persoanelor juridice, asociațiilor și altor entități fără personalitate juridică, precum și a persoanei juridice care nu se înregistrează în registrul comerțului	Adresă de domiciliu/reședință/sediu
1.		
2.		
3.		
4.		

Primar,
Barzageanu Constantin
(numele și prenumele/semnătura)

Secretar general,
Popa Sabin Constantin
(numele și prenumele/semnătura)

Data 03.08.2025

.NOTĂ: Câmpurile notate cu (*) sunt obligatoriu de completat

Prezentul înscris este valabil fără aplicarea sigiliului, conform art. 627, alin. (1) din Ordonanța de Urgență nr. 57/2019

NOTIFICARE PREEMPTORI

Județul (*) <i>VOLCEA</i>	Unitatea administrativ-teritorială (*) <i>COM. MIHALEȘTI</i>	Registrul de evidență Nr. <i>1919</i> din <i>03.09.2025</i>
---------------------------	--	---

În temeiul art. 6 alin. (6) din Legea nr. 17/2014 privind unele măsuri de reglementare a vânzării terenurilor agricole situate în extravilan și de modificare a Legii nr. 268/2001 privind privatizarea societăților ce dețin în administrare terenuri proprietate publică și privată a statului cu destinație agricolă și înființarea Agenției Domeniilor Statului, cu modificările și completările ulterioare, prin prezenta se aduce la cunoștință

*MATEI PĂLĂȘANU, ANISBET CRIN
BONTEA ION, TEAC CRIN*

....., GNP/CIF (*), nr. de înregistrare (**), în calitate de având domiciliul/reședința/sediul social/secundar în: localitatea str. nr., bl., sc., et., ap., județul/sectorul codul postal e-mail tel.

Oferta de vânzare nr. *55* din data de *03.09.2025*, depusă de *MICUȚ ION* privind terenul agricol situat în extravilan, în suprafață de *0,5440* (ha), reprezentând cota-parte nr. cadastral *29007*, nr. carte funciară *39007*, nr. tarla *3196*, nr. parcelă *8011*, categoria de folosință *PĂȘUNE*, la prețul de *17.200* (lei), afișată la sediul/site-ul *MIHALEȘTI* Primăriei *MIHALEȘTI*, județul *VOLCEA*.

Primar,
[Signature]
Barzageanu Constantin

Secretar General,
[Signature]
Popa Sabin Constantin

Intocmit,
[Signature]
Balasu Mihaela

Data *03.09.2025*

NOTE:- Câmpurile notate cu (*) sunt obligatoriu de completat.- Câmpurile notate cu (**) se completează cu numărul din registrul comerțului sau cu numărul din Registrul asociațiilor și fundațiilor.- Notificarea

Prezentul înscris este valabil fără aplicarea sigiliului, conform art. 627, alin. (1) din Ordonanța de Urgență nr. 57/2019

