

**OFERTĂ DE VÂNZARE TEREN**  
Formular pentru persoane fizice

Subsemnatul/Subsemnata <sup>10102</sup> ~~10102~~ <sup>10102</sup> ~~10102~~, CNP .....  
adresa de comunicare în: localitatea ~~MIHAEȘTI~~ <sup>MIHAEȘTI</sup>, str. ~~MIHAEȘTI~~ <sup>MIHAEȘTI</sup> nr. ~~27~~ <sup>27</sup>, bl. ....  
....., sc. ...., et. ...., ap. ...., județul/sectorul ~~VĂLCEA~~ <sup>VĂLCEA</sup>, codul  
poștal ....., e-mail ....., tel. ~~075282245~~ <sup>075282245</sup>, vând teren agricol situat  
în extravilan, în suprafață de ~~0,4355~~ <sup>0,4355</sup> (ha), reprezentând cota parte ..... la prețul  
de (\*) ~~13.000~~ <sup>13.000</sup> (lei) Se va completa în cifre și litere.

Condițiile de vânzare<sup>2)</sup> sunt următoarele: .....

Date privind identificarea terenului:

Specificare	Informații privind amplasamentul terenului						Categorie de folosință <sup>3)</sup>	Observații
	Orașul/Comuna/Județul (*)	Suprafață (ha)	Număr cadastral (**)	Număr de carte funciara (**)	Număr tarla/lot (**)	Număr parcelă (**)		
Se completează de către vânzător.	VĂLCEA MIHAEȘTI	0,4355	-	41081	41081	59	3/23	ARABIC
Verificat primărie <sup>4)</sup>	X	X	X	X	X	X	X	X

<sup>3)</sup> Se completează categoria de folosință a terenurilor agricole situate în extravilan conform art. 2 din Legea fondului funciar nr. 18/1991, republicată, cu modificările și completările ulterioare.

<sup>4)</sup> Se completează cu „X” rubricile în care informațiile pot fi comparate cu datele din Registrul agricol, evidențele fiscale, evidențele de stare civilă, altele asemenea.

<sup>5)</sup> Cota-parte din suprafață se exprimă în fracție și în hectare. (\*)

Declar că terenul agricol situat în extravilan face obiectul acțiunii pentru pronunțarea unei hotărâri judecătorești care să țină loc de contract de vânzare: DA [ ] NU [ ] Cunoscând că falsul în declarații se pedepsește conform Legii nr. 286/2009 privind Codul penal, cu modificările și completările ulterioare, declar că datele sunt reale, corecte și complete.

Vânzător/împuternicit,  
*CHEZARU GABRIEL 10102*  
.....  
(numele și prenumele în clar)

Semnătura *[Signature]*  
.....  
LS

Data *10.11.2015*

NOTE: Câmpurile notate cu (\*) sunt obligatoriu de completat. Câmpurile notate cu (\*\*) se completează în cazul în care sunt cunoscute informațiile.



Plan de amplasament si delimitare a imobilului  
SCARA 1:1000

Nr. cadastral	Suprafata masurata a imobilului (mp)	Adresa imobilului
41081	4355	Punctul "SANT I", Jud Valcea
Carte funciara nr. _____		
Unitatea Administrativ Teritoriala (U.A.T.): MIHAESTI		

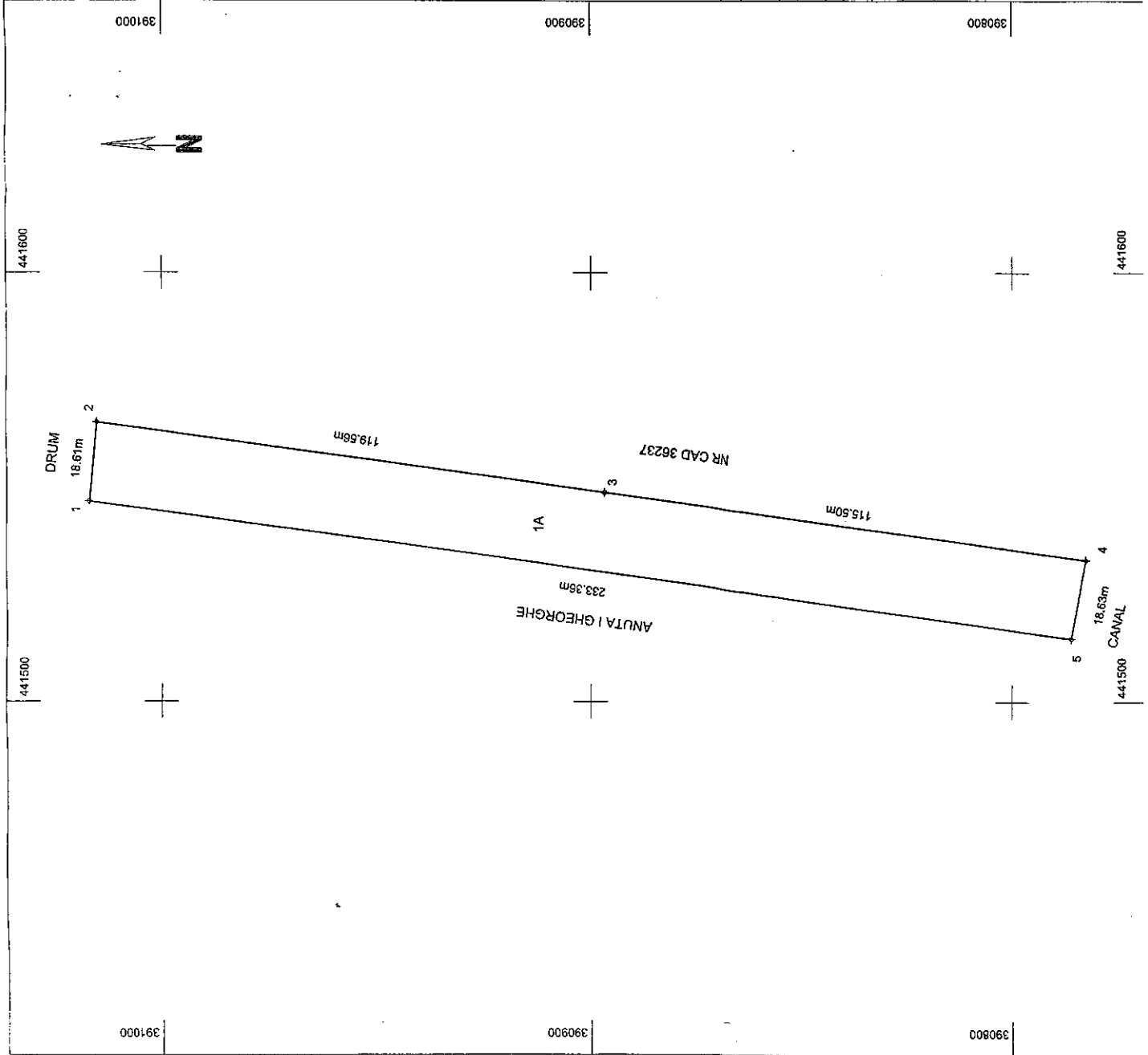

A. DATE REFERITOARE LA TEREN			
Nr. parcela	Categoria de folosinta	Suprafata (mp)	Destinatie
1	A	4355	Extravilan
TOTAL			
Suprafata construita la sol (mp)			
Mentiiuni			
Terenul este nelucretat.			
"Imobil inregistrat in planul cadastral fara localizare certa din cauza lipsei planului parcelar"			

B. DATE REFERITOARE LA CONSTRUCTII	
Cod constructie	Destinatie
Mentiiuni	
Total	

Suprafata totala masurata a imobilului = 4355 mp  
Suprafata din act = 4680 mp

**Inspector**  
Confirm atribuirea numarului cadastral si introducerea imobilului in sistemul integrat de cadastru si carte funciara

**Semnatura**  
100810/17.09.2025

Semnat digital de  
Eliabeta-Bianca Marinescu  
Consilier cadastru

Data: \_\_\_\_\_

**Executant BIRZAN BOGDAN CONSTANTIN**  
Aut. Seria RO-VL-F Nr. 0206  
Confirm executarea masuratorilor la teren, corectitudinea intocmirii documentatiei cadastrale si corespondenta acesteia cu realitatea din teren

**Semnatura**  
Bogdan-Constantin Birzan  
Date: 2025.09.16  
08:26:20 +03'00'

**Bogdan-Constantin Birzan**  
Date: 10.09.2025



Anexa nr. 1C

Județul (*) <i>Urmă</i>	Unitatea administrativ-teritorială (*) <i>COM. NICAEȘTI</i>	Registrul de evidență Nr. <i>71</i> din <i>10.11.2015</i> (*)
-------------------------	---	---

**LISTA**

preemptorilor în vederea exercitării dreptului de preempțiune asupra ofertei de vânzare în ordinea rangului de preferință

Ca urmare a înregistrării Ofertei de vânzare nr. *71* depuse de *CARMEL GABRIEL IOHNEȘ* în calitate de vânzător, pe baza evidențelor deținute la nivelul primăriilor și a informațiilor cuprinse în oferta de vânzare au fost identificați următorii preemptori:

1. preemptorii de rang I: coproprietarii, soții, rudele până la gradul al treilea și afinii până la gradul al treilea, în această ordine

Nr. crt.	Numele și prenumele persoanei fizice/Denumirea persoanei/persoanelor juridice, asociației și altor entități fără personalitate juridică, precum și a persoanei juridice care nu se înregistrează în registrul comerțului	Adresă de domiciliu/reședință/sediu
1.		
2.		
3.		
4.		

2. preemptori de rang II: proprietarii investițiilor agricole pentru culturile de pomi, viță-de-vie, hâmel, irigații exclusiv private aflate pe terenurile ce fac obiectul ofertelor de vânzare și/sau arendași. În cazul în care pe terenurile supuse vânzării se află investiții agricole pentru culturile de pomi, viță-de-vie, hâmel și pentru irigații, prioritate la cumpărarea acestor terenuri au proprietarii acestor investiții.

Nr. crt.	Numele și prenumele persoanei fizice/Denumirea persoanei/persoanelor juridice, asociației și altor entități fără personalitate juridică, precum și a persoanei juridice care nu se înregistrează în registrul comerțului	Adresă de domiciliu/reședință/sediu
1.		
2.		
3.		
4.		

3. preemptori de rang III: proprietarii și/sau arendași terenurilor agricole vecine cu terenul supus vânzării, cu respectarea dispozițiilor prevăzute la art. 4 alin. (2) și (4) din Legea nr. 17/2014 privind unele măsuri de reglementare a vânzării terenurilor agricole situate în extravilan și de modificare a Legii nr. 268/2001 privind privatizarea societăților ce dețin în administrare terenuri proprietate publică și privată a statului cu destinație agricolă și înființarea Agenției Domeniilor Statului, cu modificările și completările ulterioare

Nr. crt.	Numele și prenumele persoanei fizice/Denumirea persoanei/persoanelor juridice, asociației și altor entități fără personalitate juridică, precum și a persoanei juridice care nu se înregistrează în registrul comerțului	Adresă de domiciliu/reședință/sediu
1.	<i>ANITA GHEORGHE</i>	
2.	<i>NR. CAS. 36237</i>	
3.		
4.		

4. preemptori de rang IV: tinerii fermieri

Nr. crt.	Numele și prenumele persoanei fizice/altor entități fără personalitate juridică, precum și ale persoanei juridice care nu se înregistrează în registrul comerțului	Adresă de domiciliu/reședință/sediu
1.		
2.		
3.		
4.		

5. preemtori de rang V: Academia de Științe Agricole și Silvice „Gheorghe Ionescu-Șișești” și unitățile de cercetare-dezvoltare din domeniile agriculturii, silviculturii și industriei alimentare, organizate și reglementate prin Legea nr. 45/2009 privind organizarea și funcționarea Academiei de Științe Agricole și Silvice „Gheorghe Ionescu-Șișești” și a sistemului de cercetare-dezvoltare din domeniile agriculturii, silviculturii și industriei alimentare, cu modificările și completările ulterioare, precum și instituțiile de învățământ cu profil agricol, în scopul cumpărării terenurilor agricole situate în extravilan cu destinația strict necesară cercetării agricole, aflate în vătăratea loturilor existente în patrimoniul acestora

Nr. crt.	Denumirea persoanei/persoanelor juridice, asociațiilor și altor entități fără personalitate juridică, precum și a persoanei juridice care nu se înregistrează în registrul comerțului	Adresă de domiciliu/reședință/sediu
1.		
2.		
3.		
4.		

6. preemtori de rang VI: persoane fizice cu domiciliul/reședința situat/situată în unitățile administrativ-teritoriale unde este amplasat terenul sau în unitățile administrativ-teritoriale vecine

Nr. crt.	Numele și prenumele persoanei fizice/Denumirea persoanei/persoanelor juridice, asociațiilor și altor entități fără personalitate juridică, precum și a persoanei juridice care nu se înregistrează în registrul comerțului	Adresă de domiciliu/reședință/sediu
1.		
2.		
3.		
4.		

7. preemtori de rang VII: statul român, prin Agenția Domeniilor Statului

Nr. crt.	Denumirea persoanei/persoanelor juridice, asociațiilor și altor entități fără personalitate juridică, precum și a persoanei juridice care nu se înregistrează în registrul comerțului	Adresă de domiciliu/reședință/sediu
1.		
2.		
3.		
4.		

Primar,

Barzageanu Constantin

(numele și prenumele/semnătura)

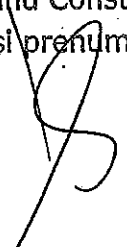

Secretar general,

Popa Sabin Constantin

(numele și prenumele/semnătura)



Data 10.11.2025

.NOTĂ: Câmpurile notate cu (\*) sunt obligatoriu de completat

Prezentul înscris este valabil fără aplicarea sigiliului, conform art. 627, alin. (1) din Ordonanța de Urgență nr. 57/2019

NOTIFICARE PREEMPTORI

Județul (*) <u>Mureș</u>	Unitatea administrativ-teritorială (*) <u>Com. RIMESTI</u>	Registrul de evidență Nr. <u>15357</u> din <u>10.11.2025</u> (*)
--------------------------	--	--

În temeiul art. 6 alin. (6) din Legea nr. 17/2014 privind unele măsuri de reglementare a vânzării terenurilor agricole situate în extravilan și de modificare a Legii nr. 268/2001 privind privatizarea societăților ce dețin în administrare terenuri proprietate publică și privată a statului cu destinație agricolă și înființarea Agenției Domeniilor Statului, cu modificările și completările ulterioare, prin prezenta se aduce la cunoștință

ANINA GIBEDRĂNE  
NR CAS 36237

....., CNP/CIF ....., nr. de înregistrare ....., în calitate de ....., având domiciliul/reședința/sediul social/secundar în: localitatea ....., str. .... nr. ...., bl. ...., sc. ...., et. ...., ap. ...., județul/sectorul ....., codul poștal ....., e-mail ....., tel. ....

Oferta de vânzare nr. 4 din data de 10.11.2025, depusă de CONSTANȚA GABRIEL IANCU, privind terenul agricol situat în extravilan, în suprafață de 0,4311 (ha), reprezentând cota-parte ....., nr. cadastral 41081, nr. carte funciară 41081, nr. tarla 59, nr. parcelă 3/23, categoria de folosință 11.1.1.2, la prețul de 13000 (lei), afișată la sediul/site-ul PRIMĂRII RIMESTI, județul Mureș.

Primar,

Barzageanu Constantin



Secretar General,

Popa Sabin Constantin



Intocmit,

Baiasu Mirela



Data 10.11.2025

NOTE: - Câmpurile notate cu (\*) sunt obligatoriu de completat. - Câmpurile notate cu (\*\*) se completează cu numărul din registrul comerțului sau cu numărul din Registrul asociațiilor și fundațiilor. - Notificarea

Prezentul înscris este valabil fără aplicarea sigiliului, conform art. 627, alin. (1) din Ordonanța de Urgență nr. 57/2019

